広報わたり
WATARI
2022
10
No.674

今年も、この季節がやってきた！

マチイロ
「広報わたり」が
スマホで読める！

● 町の子どもたちが両国国歌斉唱
日本・イスラエル国交式典挙行

● パッケージ完成！
オリジナル備蓄ゼリーを配布します

町の子どもたちが両国国歌斉唱

日本・イスラエル国交式典挙行

9月20日、役場で「イスラエル独立74周年&日本・イスラエル国交70周年記念式典 in WATARI」が挙行され、招待者204人が両国の節目の年を祝いました。

本式典は、本町の復興ありがとうホストタウンであるイスラエルと日本の国交が開始されてから本年で70周年の節目を迎えることから、両国の更なる友好促進を図ることを目的に、本町とイスラエルの懸け橋として活動し、イスラエル親善大使のセリア・ダンケルマン氏が代表を務めるNPO法人セリアの会が主催したものです。

町立保育所およびふじ幼稚園、同会の子どもたちによる両国の国歌斉唱で幕を開けた式典は、開会の言葉でセリア氏が「本式典は両国の友好関係を築く上での光になるものと考えている。亘理町の子どもたちが作り上げる式典を堪能してほしい。」と開会の言葉を述べました。

続いてギラッド・コーヘン駐日イスラエル大使が友好の言葉で「亘理町で式典を開催できたことをとてもうれしく思う。震災以来の町とイスラエルとの良き関係が今後も続いていくことを切に願っている。」と話し、山田町長が「震災以来、イスラエルからの支援もあり、亘理町震災復興計画も無事完遂できた。イスラエルの皆様に心から感謝している。そして、今後もイスラエルと本町で強固な関係を築いていきたい。」と感謝の思いと今後の交流について力強く話しました。

その後、会場では、子どもたちによる両国の友好の歌が披露され、大きな拍手が送られていました。

①ギラッド・コーヘン駐日イスラエル大使が友好の言葉を述べ、セリア氏が通訳を務めた
②友好の言葉を述べる山田町長
③児童たちの合唱に拍手を送る大使ら

支援と交流の記録

2011
- 東日本大震災が発生
- 駐日イスラエル大使館の元大使から被災地支援を託されたNPO法人セリアの会理事長のセリア・ダンケルマン氏が来町し被災状況などを確認
- イスラエル人のセラピストが、東日本大震災で心に傷を負った子どもたちへの接し方について、町職員（保育士など）100人を対象に延べ10日間にわたりセミナーを開催

2014
- NPO法人セリアの会が、町へ支援物資を届けたほか、被災者・児童・生徒を対象に、絵や音楽を通し、心をほぐす芸術ワークショップを開催※以後定期的に開催

2015
- NPO法人セリアの会および仙台市出身の嵯峨（さが）完（みつる）氏が、東日本大震災で被災した町民を元気づけるため、黒マグロの刺身を提供するイベントを開催※以後定期的に開催

2017
- 駐日イスラエル大使館より招待を受け、「イスラエル・日本国交樹立65周年記念式典」に町内の保育所および小学校に通う子どもたちが参加

2018
- 齋藤前町長がイスラエルへ訪問し、復興ありがとうホストタウンの協定締結

2020
- 山田町長がイスラエル国のオリンピック委員会などを訪問し、復興ありがとうホストタウン事業への協力要請と町の復興状況を報告
- NPO法人セリアの会が、国際的な知識の習得と体験ができる研修施設「メノラー国際リーダーシップセンター」を町内に整備

2021
- 東京2020オリンピック・パラリンピック大会に出場するイスラエル選手を応援するため、役場内にイスラエル応援特設ブースを設置
- 山田町長が駐日イスラエル大使公邸を表敬訪問

2022
- ギラッド・コーヘン駐日イスラエル大使が初の地方公務で町を訪れ、町長と今後の交流展望などを協議
- 役場で「イスラエル独立74周年&日本・イスラエル国交70周年記念式典 in WATARI」が挙行

世帯数と人口

令和４年８月31日現在

世帯数	13,167世帯	（９世帯増）
総数	33,343人	（４人増）
男	16,386人	（５人増）
女	16,957人	（１人減）

※（　）内は前月比

問　町民生活課（☎34－1113）

今月の表紙

亘理を代表する秋の味覚「はらこめし」。
鮭の切り身と宝石のような「はらこ」のコラボレーションはまさに絶品。
家族で、お店で、心ゆくまで堪能ください。

目次

10月号 No.674

2　町の子どもたちが両国国歌斉唱
日本・イスラエル国交式典挙行

4　NEWS&NEWS

5　パッケージ完成！
オリジナル備蓄ゼリーを配布します

6　行政手続きのデジタル化を推進します！
町民限定・参加無料　スマホ教室を開催します！

7　子ども医療費助成の所得制限を撤廃します

8　旬真っ盛り！亘理の秋の味覚「はらこめし」

12　WATARI TRIPLE C PROJECT NEWS

14　令和５年度　保育施設・児童クラブ入所受付開始

16　新型コロナウイルス感染症関連情報

18　ふれあいと健康のひろば（休日当番医など）

20　おしらせひろば

宮城製粉株式会社と立地協定

立地協定締結式

業務スーパー事業を全国展開する株式会社神戸物産の子会社として、オリジナルのレトルトカレーやチルド総菜、冷凍食品の和菓子などを製造している宮城製粉株式会社（本社：角田市）が町に新たな工場を建設することになり、9月5日に役場で立地協定締結式が執り行われました。

同社は、近隣地域から仕入れた原材料を取り入れながら、他社にはないオリジナルの商品の製造を約60種手掛けており、リーズナブルな価格で安全安心な食を届けていることから、子育て世代を中心に大きな人気を博しています。

協定締結にあたり後藤浩一代表取締役社長は「町の雇用創出と地域の発展、東日本大震災からの更なる復興に貢献できるよう努めていきたい。」と話し、山田町長は「本協定の締結により地元雇用の拡大や若者の定住化促進に大きく寄与するものと期待している。」と話しました。

同社は、令和6年4月の操業開始を目指し準備を進め、地元から40人を雇用する予定です。

①協定書を手にする町長と後藤代表取締役社長（左から）
②協定書に署名する町長と後藤代表取締役社長
③宮城製粉（株）が手掛けるさまざまなオリジナル商品

漁業者の経営の糧に

ヒラメ稚魚放流

9月2日、荒浜沖でヒラメの稚魚1万尾が放流されました。

これは、水産資源の保護および、沿岸漁業者の経営を支えることを目的に、宮城県水産振興協会が企画し、宮城県漁業協同組合各支所により、県内5ヵ所の漁場で実施されたものです。

放流をした漁業関係者からは「今回放流した稚魚が無事に成長し、漁業者の経営の糧となるよう、荒浜の海に戻ってきてほしい。そして、家庭の食卓を彩ってほしい。」と話しがありました。

放流を行う漁業関係者

共生社会の実現に向けて

アップルファーム開所式

荒浜地区に就労継続支援B型事業所「アップルファーム亘理」と障がい者グループホーム「りんごの木」が併設して建設され、9月1日に開所式が執り行われました。

この施設は、町の観光構想「ワタリベイエリア　コンセプト」に基づく障がい者雇用促進と居住拠点整備を推進するため、トリプルシープロジェクトの関連事業として、株式会社アップルファーム（仙台市）が建設を進め、この度開所する運びとなりました。

同施設の開所により、障がい者の「生活と仕事」の両面から支援する環境が整備され、町内の誰もが分け隔てなく共生できる社会の実現が期待されます。

開設された障害グループホーム「りんごの木」

パッケージ完成！

オリジナル備蓄ゼリーを配布します

笑顔になるゼリーデザインコンテストで、最優秀賞・優秀賞を受賞した2作品のデザインをパッケージにした亘理町オリジナル備蓄ゼリーが完成しました！

本コンテストは、災害時でも笑顔になれるデザインの備蓄ゼリーを作りたいという思いから開催され、町民のみなさんから771点もの応募がありました。

完成した備蓄ゼリーは、アーティストの増田セバスチャンさんによる描き下ろしデザインの備蓄ゼリーとあわせて下記のとおりお届けします。

たくさんの応募ありがとうございました

対象

8月31日時点で町内に住所がある方
1人あたり9個　※世帯主あてに発送

発送時期

10月中旬から順次発送
※令和5年1月発送完了予定

パッケージデザイン

①最優秀賞「いちご家族の備蓄ゼリー」
②優秀賞「いちごさがし、よーいどん！」
③増田セバスチャン描き下ろしデザイン

問　企画課（☎34-0505）

行政手続きのデジタル化を推進します！

町では、町民のみなさんの利便性向上を目的として、行政サービスのデジタル化を推進しています。

その一環として、10月から新たなシステムを活用し、手持ちのスマートフォンやパソコンから行政手続きやイベントなどの申し込みができる手続きの集約サイトを開設しました。まずは、押印が不要な手続きや確認書類が簡易な届出からデジタル化を進めます。随時対象手続きを増やしていきますので、ぜひ利用ください。

※利用に関して利用登録や費用は発生しません。ただし、利用時の通信費や各種申請で発生する手数料などは負担が必要です。

やり方

①町公式HPまたは下記二次元コードからオンライン申請用のページへアクセス

→

②行いたい手続きをカテゴリーまたはキーワードから検索し、選択

→

③必要事項を入力して申請完了！

町民限定・参加無料 スマホ教室を開催します！

・誰でもかんたん
・スマホなしでもOK

全ての人がデジタル化の恩恵を受けることができる“誰一人 取り残さない”デジタル社会の実現を目指すため、町民限定の無料スマホ教室を全10回開催します。

メニュー

1回あたりいずれかのメニューを実施します。

・はじめてのスマートフォン
・文字入力をマスターしよう
・電話とメールをしよう
・あんしん・安全に利用するために　など

ていねいに分かりやすく解説します

第1回教室「はじめてのスマートフォン」

講座内容　スマホの電源の入れ方やボタン操作などの基本操作、安全安心に利用するための知識の習得
日　　時　10月27日（木）10：00～11：00（受付開始9：30～）
場　　所　役場　1階多目的スペース
定　　員　先着15人
申込方法　10月20日（木）までに電話または町公式HP、右記二次元コードから申し込み

※11月以降の開催内容については、順次広報わたりでお知らせします。

問　企画課（☎34－0505）

令和3年度決算を承認

亘理町議会定例会

町の令和3年度決算が、9月16日に開催された亘理町議会定例会で認定されました。

一般会計の決算額は、歳入163億5，625万2千円（前年度比20・9％減）、歳出158億5，551万4千円（前年度比18・6％減）となり、復興関連事業の完了や新型コロナウイルス感染症対策として実施した事業費の減少などにより昨年度を下回る決算規模となっています。

また、繰越明許費など、翌年度に繰り越すべき財源を除いた実質収支は3億2，317万7千円の黒字となりました。

令和3年度決算の概要は、広報わたり12月号でお知らせします。

起立し承認の意思を表す町議会議員

地域で高める防災力

亘理町総合防災訓練

9月4日に3年ぶりとなる亘理町総合防災訓練が実施されました。

今回の訓練は、県が5月に公表した津波浸水想定に基づき実施されたものです。

当日、午前8時57分に発災を知らせる防災無線が流れると、町内全域で避難訓練が開始されました。このうち、吉田西部地区と吉田東部地区が合同で訓練を実施した吉田小学校では、素早く避難し集まった住民や吉田小中学校の児童生徒らが、それぞれ安否確認や災害情報の集約訓練を行った後、電気自動車や通信サービス移動基地局車の見学、避難ボートの試乗などが実施されました。

参加者は、「災害時には今日の訓練を思い出して冷静に行動したい。」と話しました。

災害時に使用する避難ボートを試乗する児童たち

10月1日から

子ども医療費助成の所得制限を撤廃します

すべての子どもが平等に医療を受けられる社会にするため、10月診療分から子ども医療費助成の所得制限を撤廃します。新たに対象になる方のうち、これまで申請をしていなかった方は手続きが必要です。

助成内容は？

医療機関（調剤薬局を含む）受診時に窓口で支払う診療費
※入院時の食事代や差額ベッド代などは除く

忘れずに申請しようね

新たに助成を受けるには？

0～18歳（高等学校終了まで）の方に対して子ども医療費受給者証を交付します。
これまで申請をしていなかった方は、下記の必要書類を持参のうえ窓口にて申請ください。
※すでに助成を受けている方や過去に申請したことがあり、所得制限のため受給停止となった方は申請不要です。

必要書類　受給する通帳またはキャッシュカード、子どもの保険証

助成を受けるためには、他医療費助成制度や県補助金制度に伴い、所得の確認が必要です。
所得が未申告の方など町で所得の確認ができない方は助成が受けられない場合があります。

問　子ども未来課（☎34－1225）

旬真っ盛り！

亘理の秋の味覚「はらこめし」

はらこめしの秋到来！

亘理町荒浜発祥の秋の味覚「はらこめし」は、炊き込まれたご飯の上に脂がのった鮭の切り身と大粒のはらこを贅沢に乗せた逸品で、今や全国的にも知名度が拡大している町民のソウルフードです。

秋になると町内のいたる所で「はらこめし」ののぼりが立ち、多くの観光客がその味を求めて訪れています。

阿武隈川の鮭は将軍家への献上品

その歴史は古く、仙台藩初代藩主伊達政宗公が貞山堀の工事臨検の際に献上され、ことのほか美味で喜んだと伝えられています。

阿武隈川の鮭は、仙台藩主へはもちろんのこと将軍家へも秋の珍味として献上されるほど、江戸時代の名品でした。

受け継がれてきた郷土の味

明治時代には、季節料理として客人に振舞われ、徐々に各家庭にも浸透していきました。時代が変わりゆく中でも、親から子へと家庭ごとの味が引き継がれ、亘理を代表する郷土料理となりました。

「はらこめしの日」と「はらこめし推進条例」の制定

そのような中、町では、「はらこめし」を永く後生に伝承し、郷土愛の醸成につなげていくとともに、さらなる知名度向上などを目的に、毎年10月8日を「はらこめしの日」として日本記念日協会の認定を受けたほか、令和元年には「はらこめし推進条例」を制定するなど、「はらこめし」の認知度拡大のためにさまざまな事業に取り組んでいます。

町民のみなさんもこの秋、「はらこめし」を味わい、その素晴らしさを世界に発信してみましょう！

亘理の秋には欠かせない鮭

「はらこめし」の元となり、江戸時代には将軍家への献上品とされていた亘理の秋の味覚には欠かすことができない鮭。

鮭を守り育てていくため、日本では明治時代から人工的にふ化放流事業が行われています。町でも阿武隈川流域にある関係市町村とともに稚魚放流を継続的に行ってきました。

鮭は約4年かけて放流した川へ

放流された鮭は、海を旅して大きくなり約4年で日本に帰ってきます。日本に戻ってくるのは、放流された100尾のうち2～3尾です。

昨今は温暖化の影響などによる海水温の変動などにより日本近海に来遊してくる鮭が減少していることで、漁獲量が減少しているのが現状です。

この機会に、改めて「はらこめし」の元となる鮭の成長過程を知り、大切に味わう機会を家族みんなで作りましょう！

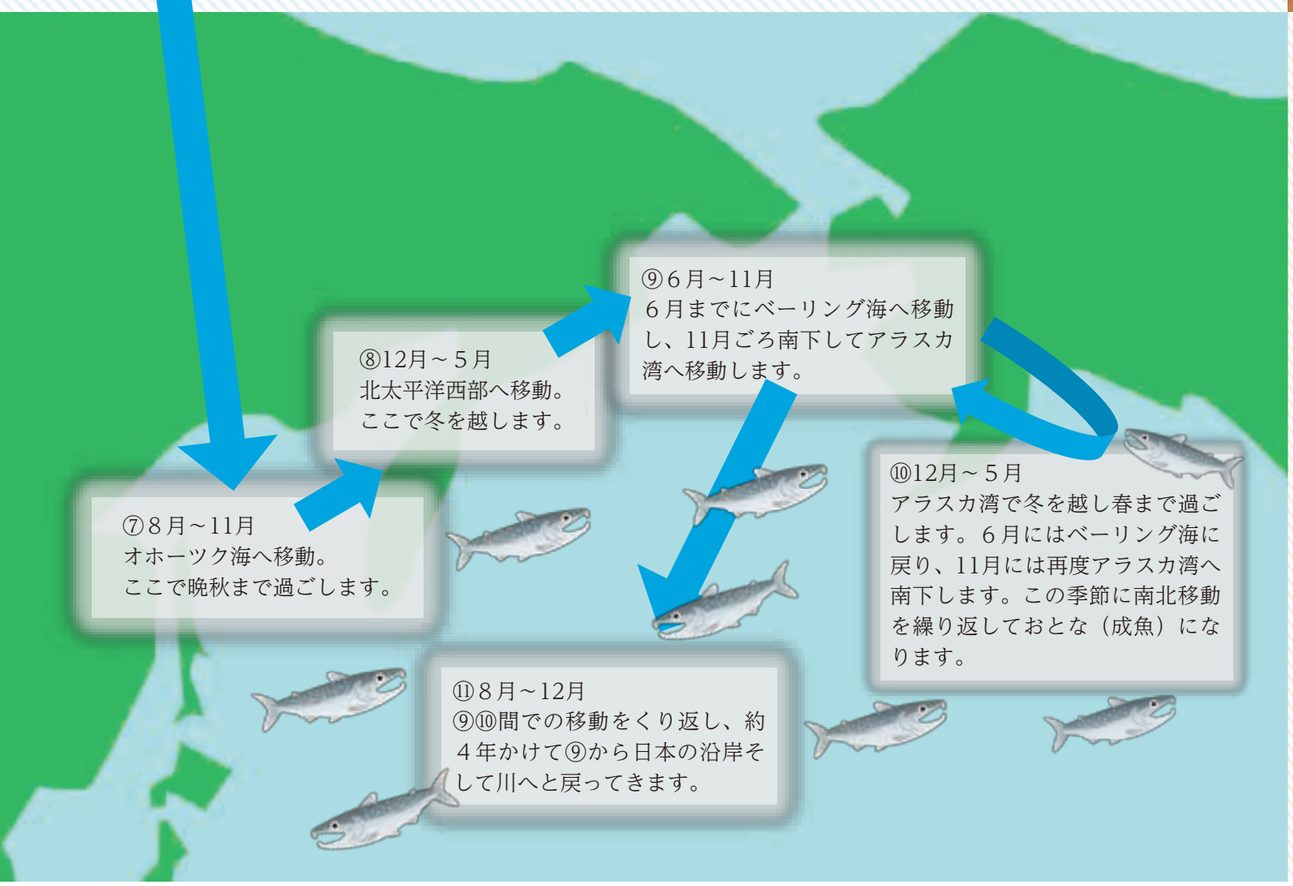

亘理町がモデルのミステリー小説発売中
『ストロベリー戦争 弁理士・大鳳未来』
第20回『このミステリーがすごい！』大賞作品シリーズ新刊！

あらすじ ▼

いちごの新品種「絆姫」を開発した宮城県久郷いちご園。世界的パティスリーでクリスマスケーキに使用されることが決まったが、出荷直前で商標権侵害の警告書が届いた！拡大する被害額と、失望する仲間たち。クリスマスは刻々と迫り、出荷できないいちごは廃棄される。解決を依頼された弁理士大鳳未来は、驚天動地の勝負に出る！

物語の舞台はなんと亘理町がモデル！ ▼

本書は、東北一のいちご産地であり、東日本大震災の津波によって大きな被害を受けた亘理町をモデルに執筆されました。実際に存在する“いちご団地”や“復興交付金”などの描写も作中に登場。震災を経験した農家たちのいちごに懸ける想いと、それを守ろうとする未来の想いが描かれています。

（宝島社）

著者 南原 詠（なんばら えい）▼

1980年12月生まれ東京都目黒区出身。大手企業内弁理士として勤務。『特許やぶりの女王 弁理士・大鳳未来』が第20回『このミステリーがすごい！』大賞で大賞を受賞。

物語の構想にあたり、亘理町を多々参考にさせていただきました。亘理町は、私がイメージする厳しくも美しいいちごづくりの舞台と重なったのです。この物語がいちごづくりに携わるみな様の応援に少しでもなれば幸いです。

まちの予算

町民のみなさんに町の予算・事業内容などを知っていただくため、今年度町で実施を予定している主な事業について紹介します。

新型コロナウイルス感染症対策宿泊事業者支援事業補助金

（商工観光課） **601万円**

新型コロナウイルス感染症の影響により落ち込んだ観光宿泊需要の回復を図るため、宿泊商品を割り引いて提供する町内の宿泊事業者に対し、補助金を交付します。

【主な経費】

宿泊事業者支援事業補助金	600万円
その他経費	1万円

【財源】

町の負担額	601万円

集会所建設事業補助金

（総務課） **592万円**

地域住民の交流や福祉の増進を図るため、自治会・町内会などが保有する集会所について、新築、増築、修繕などに要する費用の一部を助成します。今年度は新町町内会、旭台町内会、鹿島区、今泉自治会に補助金を交付しています。

【主な経費】

集会所建設事業補助金	592万円

【財源】

町の負担額	592万円

問 財政課（☎34－0502）

10/8（土）

“はらこめしの日”特別イベント
伊達成実公霊屋特別御開帳

10月８日の“はらこめしの日”に、８月16日と1月16日の２回しか開帳されない伊達成実霊屋を特別に御開帳し、はらこめしを献上することで、豊漁の願いと豊作の感謝を報告するとともに、町内外にはらこめしをPRし、交流人口の拡大を図ります。はらこめしが献上された成実公霊屋にぜひお越しください。

時間　13時～15時
場所　伊達成実公霊屋（大雄寺境内）　問　企画課（☎34－0505）

10/15（土）

“はらこめし”のふるさと亘理町
荒浜漁港水産まつり

荒浜漁港に水揚げされた水産物が集まる水産まつりでは、漁師の方々による新鮮な魚の販売を中心に、はらこめし提供店による弁当販売や試食会が行われます。新鮮な魚を破格の値段で競り落とせる「ミニ競りコーナー」や「鮭の重さ当てクイズ」などのイベントも盛りだくさんです。

時間　9：00～14：00
場所　わたり温泉鳥の海　西側駐車場

8：45	オープニング（和太鼓演奏）
9：00	大漁餅まき、水産物販売開始 はらこめし販売
9：30	はらこめし試食（2回目11：00）
10：00	ミニ競りコーナー（2回目12：30）
10：30	鮭の重さ当てクイズ（2回目13：00）
11：30	渡辺亮子歌謡ショー

※他にもイベント盛りだくさん

問　亘理町 観光協会（商工観光課内☎34－0513）

10/1～11/30

旬を味わい豪華賞品をゲット！
はらこめしDEスタンプラリー

はらこめしを食べながら参加店を巡る亘理町の秋の風物詩「はらこめしDEスタンプラリー」を今年も実施します。

期　間	10月１日（土）～11月30日（水）
賞　品	■特賞　わたり温泉鳥の海ペア宿泊券
	■１等　亘理町の地場産品詰め合わせ
	■２等　参加店の割引券

問　商工観光課（☎34－0513）

10/30（日）

亘理町長杯
第３回亘理町シクロクロス大会開催！

今年も鳥の海公園を舞台に、オフロードで行われる自転車競技「シクロクロス大会」が開催されます。

当日は、キッズの部やマスターズなど13のカテゴリに別れて熱いレースが繰り広げられます。

出場申し込み方法や大会の詳細は右記二次元コードから確認ください。

※亘理町長杯は町内在住者のみ出場できます。

詳しくはこちら▲

問　生涯学習課（☎34－0511）

WATARI TRIPLE © PROJECT NEWS

町と㈱ワンテーブルが「防災から文化を創り出す」をテーマに、世界で活躍するプロデューサー監修のもとアスリートやアーティストを地域と共に育てるプロジェクト。7 つのジャンルから構成されたアスリートとアーティストのプロチーム「C SQUAD」が、亘理町に移り住み、まちづくりをしながら世界を目指します。

© SOUND FESTIVAL 2022

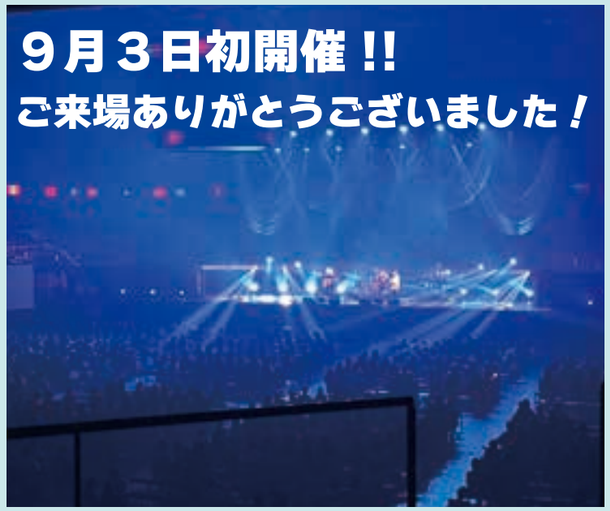

9月3日にゼビオアリーナ仙台と杜のひろば公園で、音楽やグルメなどさまざまなコンテンツが老若男女で楽しめる学園祭のような複合型イベント「C−SOUND　FESTIVAL2022」を開催しました！

音楽フェスの会場となったゼビオアリーナ仙台では、八代亜紀さんや荻野目洋子さん、DA PUMP などの著名アーティストが出演し、会場はアーティストや来場者たちの熱気に包まれ、大いに盛り上がりました。

また、杜のひろば公園では、グルメやスケボー体験、野外ステージなどが楽しめる「お祭りひろば」を開催。会場は来場者たちの笑顔で溢れていました。

同イベントは今回が初の開催でしたが、たくさんの人が訪れ、大盛況のイベントになりました。なかには、町民コラボ企画のステージで涙を流しながら聴いていた方も。アーティストや町民、観客、スタッフ、会場が一体となり、さまざまな人の心に感動を与えるフェスとなりました。

出演アーティスト × 町民コラボ！ステージを盛り上げました！

オープニングでは、トリプルシープロジェクトのミュージシャンである畠山有希さん、ジョナタンさん、リキヤさんが制作した町のオリジナルソング「オモカゲ」を亘理高校の生徒と合唱しました。楽曲の伴奏には、荒浜海岸で収録した波の音も使用されており、町の四季の風景を歌で表現することで、町の魅力をたくさんの人に届けるステージになりました。

また八代亜紀さんのステージでは、「だいじょうぶ」のバックコーラスを町のママさんコーラス隊がきれいな声でしっとりと歌い上げたほか、DA PUMP とのコラボでは、「U.S.A.」のノリノリなリズムに合わせて、町の子どもたちが元気にキレのあるダンスを披露し、会場は大きな盛り上がりを見せていました。

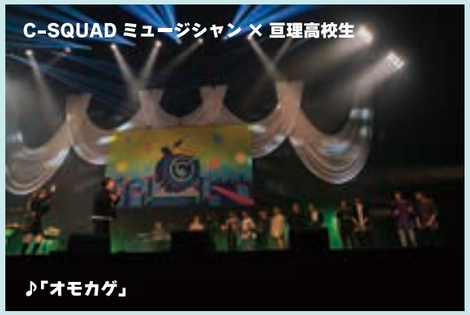
C-SQUAD ミュージシャン × 亘理高校生
♪「オモカゲ」

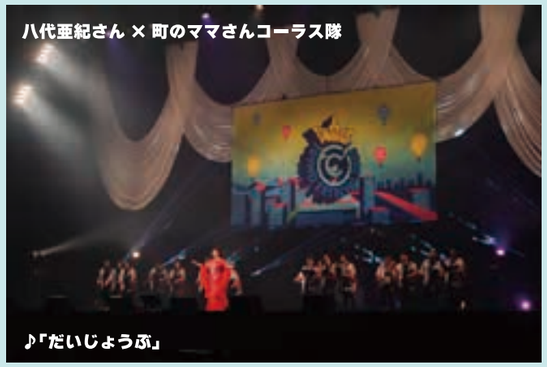
八代亜紀さん × 町のママさんコーラス隊
♪「だいじょうぶ」

DA PUMP× 町の子どもたち

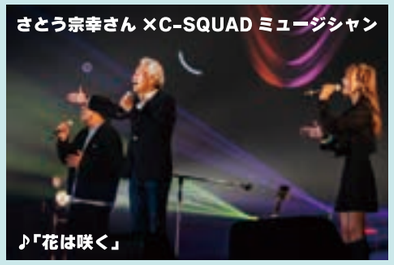
さとう宗幸さん ×C-SQUAD ミュージシャン
♪「花は咲く」

ハジ→さん　バックに町民からのメッセージ！

募集！

C-SQUAD キャンプサークルのメンバーを募集します！

地域おこし協力隊 キャンプチーム

アウトドアが苦手な人でも気軽に参加 OK！私たち地域おこし協力隊のキャンプチームと一緒に遊びながら学べるサークルメンバーを募集します。子どもに自然体験をさせたい、テントを張ったことがない、興味があるけど自分では一歩を踏み出せないなど、おひとり様から家族、友人誰でも参加 OK！

日時　10/15（15 組先着）
場所　シーサイドベース横パークサイドエリア
※雨天時はシーサイドベース

申し込み または 問い合わせ　担当：伊與田（いよた）
メール：iyotacamp@gmail.com　電話：0223-33-2070

お知らせ

10 月 4 日（火）　第 1 回みやぎ地域おこし協力隊フェス〜「拝啓　縁あって参りました」〜
宮城県庁ロビーで、亘理町を PR します！　物品販売・作品展示・活動紹介など

TRIPLE © PROJECT ワタリトリプルシープロジェクト事務局
〒989-2311 荒浜字築港通り 48-1 鳥の海公園管理棟内
triplec@onetable.jp

プロジェクトサイト・公式 SNS
https://lit.link/wataritriplecproject

シースカッド © SQUAD の活動について知りたい方はこちらをチェック！

令和5年度

保育施設・児童クラブ
入所受付開始

入所案内申込書配布期間

10月21日(金)～

平日　子ども未来課8:30～17:15
各保育所9:00～17:00
各児童クラブ13:00～17:00

申込受付期間

11月1日(火)～30日(水)

詳しい申込方法については、入所案内をご覧ください。

保育所(園)・認定こども園(保育所部分)

対　　象　保護者や家族が就労などの理由で保育できない児童。
※申し込み時に出生前（妊娠中）であっても、その後出生し令和５年度中に6ヵ月児に達して入所を希望する方も申し込みを受け付けます。

保 育 料　入所児童と生計を同じくしている扶養義務者（父母・祖父母など）の住民税額により決定されます。
※延長保育は、別途延長保育料がかかります。
※定員は、継続児・新規入所児を合わせた人数となります。

亘理保育所　☎34－1512

定　　員　120人
保育時間
平日 7:00～19:00
土曜 7:00～18:00
住　　所
字中町東190－1

鹿島保育所　☎34－2900

定　　員　110人
保育時間
平日 7:00～19:00
土曜 7:00～18:00
住　　所
逢隈鹿島字吹田34－2

吉田保育所　☎35－7099

定　　員　70人
保育時間
平日 7:00～19:00
土曜 7:00～18:00
住　　所
長瀞字南原193－967

荒浜保育所　☎36－7784

定　　員　60人
保育時間
平日 7:00～19:00
土曜 7:00～18:00
住　　所
荒浜字隈潟54－4

逢隈保育園　☎34－1725

定　　員　90人
保育時間
平日 7:00～19:00
土曜 7:00～18:00
住　　所
逢隈田沢字鈴木堀6－1

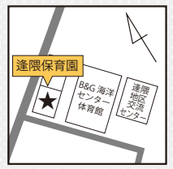

亘理カトリック保育園　☎32－0856

定　　員　60人
保育時間
平日 7:00～19:00
土曜 7:00～18:00
住　　所
字新町18－7

クロワール保育園わたり　☎36－8166

定　　員　80人
保育時間
平日 7:00～19:00
土曜 7:00～18:00
住　　所
字東郷109

(仮称)幼保連携型認定こども園 くまさんこども園　※令和５年4月開設予定

定　　員　78人(保育所部分)
保育時間
平日 7:00～19:00
土曜 7:00～18:00
住　　所
逢隈牛袋字舘内2－1

※認定こども園とは、幼稚園と保育所の機能を併せ持ち、教育と保育を一体的に行う施設です。幼稚園部分は、どの家庭でも利用ができますが、保育所部分は、家庭保育ができない場合に利用できます。
※子ども未来課での受け付けは、保育所部分のみとなります。幼稚園部分の受け付けについては、直接、施設まで問い合わせください。(☎23－0312)

小規模保育施設（対象 6ヵ月～2歳児）

保育園フレンド　☎34－1790

定　　員　19人
保育時間
平日 7:00～19:00
土曜 7:00～18:00
住　　所
逢隈牛袋字南谷地添11－2

ゆうき保育園　☎35－7531

定　　員　19人
保育時間
平日 7:00～19:00
土曜 7:00～18:00
住　　所
逢隈上郡字上96

家庭保育よちよち　☎29－4193

定　　員　5人
保育時間
平日 8:00～17:30
(土曜保育なし)
住　　所
字中町1－4
メゾンスズキ104

くまさん保育園逢隈　☎23－0312

定　　員　19人
保育時間
平日 7:00～19:00
土曜 7:00～18:00
住　　所
逢隈牛袋字舘内1－1

ペンギンナーサリースクールわたり　☎29－4310

定　　員　19人
保育時間
平日 7:00～19:00
土曜 7:00～18:00
住　　所
字五日町39

わたり家庭保育園いちごっこ　☎35－7727

定　　員　5人
保育時間
平日 8:00～17:30
(土曜保育なし)
住　　所
字亀井戸58

家庭的保育施設（対象 8ヵ月～2歳児）

児童クラブ

クラブ名	定員	電話番号
亘理児童クラブ	110人	☎34－2752
中町児童クラブ	35人	☎23－1310
吉田西児童クラブ	40人	☎34－6530
吉田児童クラブ	30人	☎23－1321
荒浜児童クラブ	30人	☎33－3050
逢隈児童クラブ	130人	☎34－5053
高屋児童クラブ	20人	☎32－0235

対　　象　保護者や家族が就労などの理由で放課後一緒に過ごすことのできない家庭の小学生
利用時間
平　日　　授業終了後～19:00(延長保育時間18:00～19:00)
土曜日　　8:00～17:00
小学校休業日　8:00～19:00(延長保育時間18:00～19:00)
利 用 料　月額3,000円(別途行事代など月額2,000円)
※延長保育を希望する場合は別途延長利用料として1,000円がかかります。

⚠ 注意

※申し込みが募集人数を超えた場合、保育できない家庭状況の程度が高い児童より入所を決定しますので、希望する施設に入所できない場合があります。
※令和４年度現在、保育所と児童クラブの入所待機となっているお子さんが令和５年４月以降の入所を希望する場合も新たに申し込みが必要です。忘れずに行ってください。
※幼保連携型認定こども園くまさんこども園については、工事の状況によっては開設時期が延期される場合がありますので、注意ください。

問　子ども未来課(☎34－1225)・各施設

新型コロナウイルス感染症 関連情報

新型コロナワクチン接種について

オミクロン株対応ワクチン接種が始まります

12歳以上で２回目接種済みの方を対象にオミクロン株対応ワクチン接種が始まります。
なお、今まで実施していた３・４回目接種は、10月からオミクロン株対応ワクチンに切り替えて実施します。

接種券配布時期および予約開始日など

区　分	接種券配布時期など	予約開始日	接種開始日
60歳以上または医療従事者などで４回目未接種の方	配布済みの接種券が利用できます。	９月27日（火） ９：00～	10月３日（月）
エッセンシャルワーカー（警察・消防・郵便局・学校関係・保育所関係従事者など）で２回目接種済みの方	接種券を持っていない方は、下記コールセンターまで問い合わせください。		
59歳以下で３回目接種済みの方	案内通知を10月上旬より順次発送予定。 詳しくは通知を確認ください。		10月中旬以降 （※）
12歳以上で３回目未接種の方			
12歳以上で４回目接種済みの方	接種券を10月下旬より順次発送予定。		時期未定（※）

※国の情報が確定次第、通知でお知らせします。

接種間隔　最終接種から５ヵ月経過後　※今後短縮される場合があります。
ワクチン　ファイザー社オミクロン株対応ワクチン（BA.１型）
医療機関　個別接種：町内13医療機関
集団接種：保健福祉センター

小児用（５～11歳）ワクチン追加接種（３回目）が始まります

対　象　者　５～11歳で初回接種（１・２回目）済みの方
接種間隔　２回目の接種から５ヵ月経過後　※今後短縮される場合があります。
ワクチン　ファイザー社小児用ワクチン（１・２回目と同じ）
接　種　券　接種間隔を経過する方へ順次発送
予約開始日　９月28日（水）９：00～
接種開始日　10月３日（月）
医療機関　大友医院ヒロミ小児科・三上医院

初回接種（１・２回目）を実施しています

接種を希望する方は下記コールセンターまで問い合わせください。

● 亘理町の新型コロナワクチンに関する予約や相談はこちら

亘理町新型コロナワクチン接種コールセンター（有料）

☎0570－05－0524　【受付時間】９:00～17:00
※土・日、祝日除く

FAX：34－6730（耳の不自由な方）

インターネット予約サイト▼

世帯向け支援・給付

「わたりエール商品券３ｒｄ」を送付しました

新型コロナウイルス感染症や物価高騰の影響で疲弊する地域経済の活性化および町民生活の負担軽減を図るため、町内の店舗で利用できる商品券（一人あたり4,000円分）を世帯主宛てに送付しました。

不在の場合は、10月11日以降に郵便受けに不在票が入りますので、10月24日までに不在票に記載されている問い合わせ先に連絡してください。10月25日以降は、身分証明書（運転免許証、マイナンバーカードなどの公的機関が発行した顔写真入りのもの）を持参のうえ、商工観光課で受け取りください。なお、代理人での受け取りについては商工観光課へ問い合わせください。

対象者　８月１日時点で町内に住民登録をしている方
使用期限　令和５年１月15日（日）

問　商工観光課（☎34－0513）

コロナに負けるな！vol.18　家族でチャレンジ健康体操

今回は、椅子に座ってできる内ももものストレッチです。内ももの筋肉（内転筋）の緊張が続き硬くなると、血液やリンパの流れが悪くなり、足のむくみを引き起こしやすくなります。長時間座ったあとに足がむくんでしまうことはありませんか？むくみ解消のためにも、10回１セットを目安に、１日に３セット毎日行いましょう！

【内ももものストレッチ】

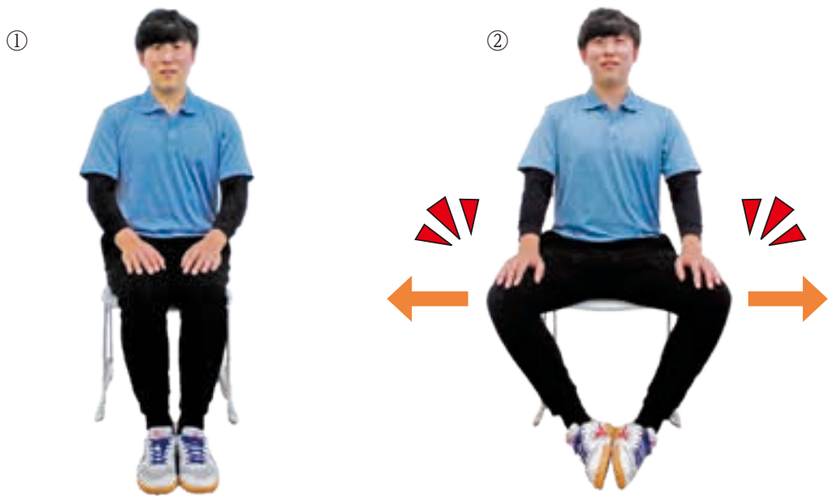

①背筋を伸ばして椅子に腰かけます。
②両足裏を合わせ、膝を外側に開きます。内ももの筋肉が伸びていることを確認しましょう。

問　地域包括支援センター（☎34－1331）

Police station 亘理警察署だより

緊急のときは「110番」へ
☎34－2111

令和４年全国地域安全運動実施
みんなでつくろう安心の街
～みんなの「みやぎ」安全安心まちづくり～

10月11日は、「安全安心なまちづくりの日」です。

ATMで携帯電話を使用する人がいたら、その人は還付金詐欺の被害者かもしれません。被害防止のために声掛けをしましょう。

あなたの「目」や「声掛け」が地域安全の第一歩になります。ぜひ協力をお願いします。

期　　間　10月11日（火）～20日（木）

運動重点　・子どもと女性の犯罪被害防止
・特殊詐欺の被害防止

８月の交通事故発生件数

区分			発生件数	傷者	死者
区分	駐在所別	計	65	10	0
		亘　理	44	5	0
		荒　浜	4	2	0
		田　沢	14	1	0
		浜吉田駅前	3	2	0
対比		～R04.８	431	56	0
		～R03.８	402	41	2

問　亘理警察署 交通課（☎34－2111）

休日の水道修理業者

日	会　社　名	電話番号
2日(日)	興信管工㈱(浜吉田西)	36－3211
8日(土)	木村設備工業㈱(鳥屋崎)	35－2457
9日(日)	㈱門脇総合設備(高屋)	34－7775
10日(月)	㈲森管工業(南町北)	34－7724
16日(日)	㈱手戸設備(中町)	34－1750
22日(土)	㈱嶺利設備工業所(中泉)	34－3798
23日(日)	㈲嶺岸設備(上町北)	34－1881
30日(日)	㈱宍戸工業所(早川)	34－1722

問　上下水道課（☎34－0515）

くらしのメモ

『副業で儲かる』という広告に注意！

【事例】

画像投稿サイトなどの「誰でも１日５分の簡単な作業で月30万円稼げる」という広告を見て、初期費用１万円を支払ったところ、追加でサポート費用を請求され、更に50万円を支払った。ところが一般的な話ばかりできちんとしたアドバイスも受けられず、全然儲からないので返金してほしい。

【アドバイス】

・「儲かる」という話に惑わされず、不審な点があったらきっぱり断りましょう。
・「元が取れる」「すぐにお金を取り戻せる」は悪質業者の決まり文句です。安易に契約をしないようにしましょう。

困ったときは相談ください。

問　町民生活課（☎34－1113）

相　　談

相談の種類	主な相談内容	日　　時	場　所	問い合わせ
生活心配ごと相談	家庭、賃借、老後、子どもに関する悩みごと	3日・17日(月) 9:00～12:00	社会福祉協議会（相談室）	社会福祉協議会 ☎34－7551
消費生活相談	訪問販売や電話勧誘など消費生活に関すること	月～金曜日（祝日を除く） 9:00～15:45	町民生活課	町民生活課 ☎34－1113
人権相談	家族紛争、いじめ、虐待など人権に関すること	1日(土) 10:00～15:00	中央公民館	
行政相談	国の仕事（医療保険・年金・雇用）やサービス、各種手続きについての要望や苦情	1日(土) 10:00～15:00	中央公民館	
		24日(月) 10:00～15:00	役場１階小会議室（西）	
行政書士による無料相談会	相続・遺言・成年後見などの相談、土地・空き家などの法律上の困りごと	12日(水) 13:00～16:00	役場１階小会議室（西）	宮城県行政書士会 ☎022－261－6768
健康相談	健診結果のこと、食事・運動のことなど健康に関する相談	月～金曜日（祝日を除く） 8:30～17:00	健康推進課 健康推進班	健康推進課 ☎34－0524
生活保護相談	生活保護に関する相談（電話で予約してください）	13日・27日(木) 予約をした時間におこしください 10:00～15:00	福祉課（相談室）	福祉課 ☎34－1114
亘理町精神障害者コミュニティサロン	精神疾患を抱える方の外出する機会や人との関わりを通して社会参加の一歩を踏み出す場	6日・13日・20日・27日(木) 10:00～15:00	中央公民館(第2研修室・茶室)	亘理ありのまま舎 基幹相談支援センター ☎23－0775

リサイクル情報「譲ってください」

問　町民生活課（☎34－1113）

・チャイルドシート

休日当番医（医科・歯科・薬局）

日	当直医・薬局	地　区	電話番号
2日(日)	氏家医院	舘南下	34－1320
	みどり台ファミリー歯科	名取市	022－399－8148
	南舘歯科医院	岩沼市	24－4880
	城南薬局	舘南下	33－0380
9日(日)	大友医院ヒロミ小児科	祝田東	34－3204
	遠藤歯科医院	岩沼市	24－2598
	あいあい薬局	岩沼市	23－1763
10日(月)	柿沼循環器科	中泉	32－2871
	福澤歯科医院	名取市	022－386－3611
	斉藤歯科医院	早川	34－8241
	もみのき薬局	中泉	34－2140
16日(日)	菊地内科医院	山元町	37－3300
	竹の里歯科・矯正歯科クリニック	岩沼市	23－4120
	おおぞら薬局桜店	岩沼市	24－6990
23日(日)	熊谷内科医院	中町	34－5140
	黒田歯科クリニック	名取市	022－383－3888
	にいの歯科	山元町	38－1887
	さざんか薬局	中町	32－1221
30日(日)	さくら整形外科クリニック	下茨田北	23－0366
	やのめ歯科医院	岩沼市	23－4048
	たんぽぽ調剤薬局	岩沼市	29－4534

※診療時間は9:00～17:00です。(歯科は9:00～16:00)
※急患のみの診察です。なお、都合により変更となる場合がありますので、新聞などで確認ください。
※疾患や年齢などによっては対応できない場合もあります。

問　健康推進課（☎34－0524）

おとな救急電話相談
＃７１１９

※プッシュ回線以外、PHSからは☎022－706－7119

医療スタッフが、症状について相談を受け、対処についてアドバイスします。

相談時間　平日　19：00～翌８：00
土曜　14：00～翌８：00
日曜・祝日　24時間

子ども夜間安心コール
＃８０００

※プッシュ回線以外、PHSからは☎022－212－9390

お子さんの急な発熱、けがで迷ったときに利用ください。

相談時間　毎日 19：00～翌８：00
対　　象　15歳未満の子ども

平日夜間の初期緊急外来

（自家用車・タクシーなどで来れる方対象）

開設場所　総合南東北病院（岩沼市）
受付時間　平日（祝日・年末年始除く）の 19:00～21:30
受診方法　受付専用番号に問い合わせのうえ受診してください。
受付専用　☎070－6635－9454
問　健康推進課（☎34－0524）

保　健　カ　レ　ン　ダ　ー

保健行事	日にち	時　間	対象者	会場など
3・4か月児健康診査	19日(水)	13:00～15:00	令和４年６月生	保健福祉センター ※個別通知を確認ください。新型コロナウイルスの感染拡大防止のため、内容・日時などが変更となる可能性があります。
離乳食教室	14日(金)	9:15～11:00	令和４年５月生	
6・7か月児相談	11日(火)	9:30～11:30	令和４年３月生	
12か月児相談	18日(火)	9:30～11:30	令和３年10月生	
1歳8か月児健康診査	５日(水)	13:00～15:00	令和３年１月生	
2歳6か月児歯科健康診査	６日(木)	13:00～15:00	令和２年３月生	
3歳6か月児健康診査	12日(水)	13:00～15:00	平成31年３月生	
妊産婦・乳幼児健康相談	３日(月)	9:00～10:30（終了時間11:00）バスタオルと母子健康手帳を持参ください。	妊娠や出産後のこと、発達や発育、栄養など育児に関する相談をしたい方	保健福祉センター
母子健康手帳発行	完全予約制です。右記専用サイトより予約ください。医療機関から発行された妊娠届を持参ください。		現在妊娠中の方	保健福祉センター

問　健康推進課（☎34－0524）／子育て世代包括支援センター（☎34－7505）

保健所のおしらせ

相談（予約制）

塩釜保健所岩沼支所

・**思春期ひきこもり相談**
18日(火)13:30～16:30
・**アルコール・薬物関連専門相談**
13日(木)13:00～15:00
・**こころの相談**
５日(水)13:30～16:30

登録・検査（予約制）

塩釜保健所岩沼支所

４日・18日(火)９:00～11:00
骨髄バンク登録、ＨＩＶ抗体検査、クラミジア抗体検査、肝炎検査、梅毒抗体検査
※検査実施日の前週木曜日まで予約ください

問　塩釜保健所岩沼支所（☎22－2189）

イベント・催しなどは、新型コロナウイルスの感染者の発生状況や国・県の動向により中止・延期になる場合があります。

所有地は適正に管理しましょう

住宅地周辺に雑草や樹木が生い茂り、景観や環境衛生が好ましくない状態になっているとの相談が増加しています。

住宅地周辺に雑草や樹木が生い茂ると、周辺の人々に不快感を与えるばかりでなく、夏季は害虫、冬季は火災の発生原因になります。また、ごみの不法投棄や犯罪、交通事故などを引き起こすおそれもあります。

これらを防ぐためにも、自身で除草作業や樹木の剪定ができない場合は、専門業者やシルバー人材センターなどを利用し、責任を持って適切に土地を管理しましょう。

※私有地の場合は町による除草作業はできません。

ごみの野外焼却は法律で禁止されています

ごみの野外焼却は「廃棄物の処理及び清掃に関する法律」により禁止されていて、違反した場合は、5年以下の懲役、または1千万円以下の罰金のいずれかまたはその両方が科せられます。

違法な野外焼却により発生する煙や臭いが近所の迷惑になり、空気が乾燥する季節には火の粉や灰が火災の原因となります。家庭から出るごみは町で決められた分け方により分別し、指定された日にごみ集積所に出すようにしましょう。

なお、落ち葉を燃やす軽微なたき火や、稲わら焼却は、やむを得ないものとして禁止されてはいませんが、風の強さや風向きに注意し、周辺住民の方に迷惑がかからないように十分注意しましょう。

問 町民生活課 ☎(34)1113

子宮頸がんワクチン予防接種（任意接種）にかかった費用の払い戻し（償還払い）について

積極的勧奨が差し控えられていた平成25年6月から令和4年3月までの間に定期接種を見送り、定期接種の対象年齢を過ぎてから自費で子宮頸がんワクチン（HPVワクチン）接種を受けた方に対して、接種を受けた回数分の費用を払い戻します。（最大3回分）

対 以下のすべてに当てはまる方

・令和4年4月1日時点で町に住民登録がある方

・平成9年4月2日から平成17年4月1日までの間に生まれた女性

・17歳になる年の4月1日から令和4年3月31日までの期間に子宮頸がんワクチン接種を自己負担で受けた方

・償還払いを受けようとする接種回数分について、キャッチアップ接種を受けていない方

※2価ワクチン（サーバリックス）または4価ワクチン（ガータシル）を受けた方のみ

※過去に町以外の市町村から、同種の補助を受けた方は対象外

¥ 接種費用の実費全額

※領収書の紛失などにより接種費用の支払いを証明する書類を提出できない場合は、1回あたり16,260円

申 令和4年10月1日から令和7年3月31日までに以下の書類を持参のうえ直接申請

・接種記録が確認できる書類（例：母子健康手帳「予防接種の記録」欄の写し、ワクチン接種の予診票の写しなど）

・接種費用の支払いを証明する書類（例：領収書の原本など）※内訳の記載がない場合は明細書も提出ください。

・振込希望先の口座が分かる書類（例：通帳・キャッシュカードなど）

問 健康推進課（☎34－0524）

暮らし

造血幹細胞移植後ワクチンの再接種費用を助成します

小児がんなどの治療のために骨髄移植などの造血幹細胞移植を行い、定期予防接種により取得した免疫が低下もしくは消失したと医師に判断された方の予防接種の再接種費用を助成します。申請方法など詳しくは問い合わせください。

対 再接種日において町内在住の20歳未満の方で、令和4年4月1日以降に再接種した方

助成金額 再接種にかかる費用※上限有

問 健康推進課☎(34)0524

肝炎ウイルス検診を実施します

対象の方は、指定医療機関に予約のうえ、受診ください。

日 10月1日(土)～令和5年2月28日(火)※休診日を除く

対 現在肝炎の治療を受けていない方で次のいずれかに該当する方

①節目検診40歳の方（令和5年4月1日現在）

②40歳以上の方で、過去に大量の出血を伴うようなけがや手術を経験した方

③令和4年度の特定健診の結果、肝機能検査ALTが保健指導判定値（30～50）だった方

※過去に肝炎ウイルス検診事業による検診を受けた方を除く

※①と③の方には検診の案内を郵送しています。

¥ ①無料、②・③千円

持ち物 保険証、前記の医療費

指定医療機関

板橋胃腸科肛門科、氏家医院、大友医院ヒロミ小児科、熊谷内科医院、高橋内科乳腺外科、さくら整形外科クリニック、三浦クリニック、三上医院、やべ内科クリニックわたり、山形外科医院、やまだクリニック、浅生原クリニック、菊地内科医院、ひらたクリニック、松村クリニック

問 健康推進課☎(34)0524

システムメンテナンスに伴うコンビニ交付サービスの運用停止について

日 10月11日(火)～13日(木)、21日(金)、25日(火)、28日(金)～30日(日)終日

停止するサービス

戸籍・戸籍の附票証明書発行、戸籍証明書交付の利用登録申請

問 町民生活課☎(34)1113

図書館・郷土資料館を文化の日に特別開館します

日 11月3日(木・祝)

図書館 10時～17時

郷土資料館 9時～16時30分（入館は16時まで）

問 図書館 ☎(34)8700

郷土資料館☎(34)8701

「ごみ」から「資源」へ　小型家電を無料回収します！

小型家電に含まれる鉄や銅、金などの希少な金属資源をリサイクルすることを目的に、小型家電の無料回収を行います。ごみの減量化にもつながりますので、みなさんの協力をお願いします。

日 11月5日(土) 9時～11時

所 役場　南側駐車場

回収対象品目

電子機械器具	ラジオ（電池は外す）、ビデオテープレコーダー（テープは外す）、DVDプレーヤー／HDDレコーダー・BDプレーヤー／HDDレコーダー・CD／MDプレーヤー（ディスクは外す）、ビデオカメラ（テープおよびディスクは外す）、プロジェクター、BS／CSアンテナ、CSデジタルチューナー、地上デジタルチューナー、ケーブルテレビSTB、デジタルオーディオプレーヤー（フラッシュメモリー・HDD）、テープレコーダー（テープ・電池は外す）、ICレコーダー、チューナー・アンプ（ギター・ベースアンプ除く）、CDラジカセ（スピーカー一体型コンポ）、電子書籍、電子辞書、デジタルカメラ、一眼レフ・フィルムカメラ（使い捨て・ポラロイド除く）
カー用品	カーナビゲーションシステム、カーカラーテレビ、カーステレオ、カーDVD・CD・MD、カーアンプ、カーチューナー、カーラジオ、VICSユニット、ETC車載ユニット
通信機器	電話機（ダイヤル式を除く）、ファクシミリ（インク・インクフィルム・感熱紙は外す）、携帯電話・スマートフォン、公衆用PHS端末
パソコン類	デスクトップ型パソコン本体、ノート型・モニター一体型パソコン、液晶モニター（ブラウン管除く）、タブレット、ワープロ（インク・電池があれば外す）、プリンター（インクは外す・レーザープリンター・FAX複合機は対象外）、USBメモリー・メモリーカード、ハードディスク、基盤、ハブ・ルーターなどの周辺機器
ゲーム機	据置型ゲーム機（電池は外す）、携帯ゲーム機（電池は外す）、ミニ電子ゲーム機（電池は外す）、ゲーム機用コントローラー、カセット式ゲームソフト（ディスク型除く）
その他	ケーブル、充電器、アダプター、プラグ・ジャック

※一度引き取りした小型家電は返却できません。

※個人情報は必ず消去し、電池は取り外してください。

※回収対象品目以外は回収しません。

※家電はビニール袋、ダンボール箱などから取り出した状態で持参ください。

※マウス・キーボード、ブラウン管モニター、単品のスピーカー、有線イヤホン、ヘッドホンは対象外

問 町民生活課（☎34－1113）

赤い羽根共同募金運動 問 亘理町共同募金委員会（☎34－7551）

期間は10月1日（土）～12月31日（土）です。みなさんの協力をお願いします。

イベント・催しなどは、新型コロナウイルスの感染者の発生状況や国・県の動向により中止・延期になる場合があります。

マイナンバーカードに関する臨時窓口および延長窓口を開設します

日 10月9日・23日(日)9時～12時
10月20日(木)17時15分～19時
所 町民生活課
対 マイナンバーカードを申請し交付通知書（ハガキ）が届いた方、マイナンバーカード未申請の方、マイナンバーカード・電子証明書の有効期限を更新したい方（有効期限3ヵ月前の方）
※未申請の方には、申請用紙の交付および記入の案内を行います。
※必要書類など詳しくは問い合わせください。
※事前に町公式HPまたは電話にて予約ください。予約がない場合は、案内までに1時間以上お待たせする場合があります。
問 町民生活課☎(34)1113

令和4年度の高齢者インフルエンザ予防接種を実施します

日 10月1日(土)～令和5年1月31日(火)
対 町内在住の65歳以上の方または60歳～64歳で心臓・腎臓・呼吸器の機能に一定の障がいを有する方
¥ 1千200円
申 指定医療機関に直接または電話で予約※予診票は指定医療機関にあります。
実施医療機関
板橋胃腸科肛門科、氏家医院、大友医院ヒロミ小児科、柿沼循環器科、熊谷内科医院、さくら整形外科クリニック、高橋内科乳腺外科、三浦クリニック、三上医院、みやぎ南部整形外科クリニック、やべ内科クリニックわたり、山形外科医院、やまだクリニック、浅生原クリニック、菊地内科医院、平田外科医院、松村クリニック、独立行政法人国立病院機構宮城病院
※「宮城県広域化予防接種事業」に参加している医療機関でも接種できますので、各医療機関に問い合わせください。（期間10月1日～12月31日）
※接種時は窓口で配布する「亘理町高齢者インフルエンザ予診票・説明書・接種済証」が必要です。
問 健康推進課☎(34)0524

木造住宅耐震診断・ブロック塀除却費を助成します

木造住宅耐震診断費

対 次の全てに当てはまるもの
・昭和56年5月31日以前に建築された戸建て住宅
・平家建てから3階建てまでの木造住宅
負担額（耐震診断費用）
200㎡以下　8千400円（15万800円）
200㎡を超え270㎡以下　1万8千900円（16万1千300円）
※対象住宅1軒につき14万2千400円町で助成します。
募集件数 3件

ブロック塀等除却事業費

対 次の全てに当てはまるもの
・スクールゾーン内の通学路に面したブロック塀
・平成30年度に行った実態調査において、総合評価が要改善（危険度2）または緊急改善（危険度3）のもの
補助金額（①と②の合計）
①ブロック塀除却・新設に要した費用の3分の2※上限30万円
②除却工事に要した費用の6分の1または①の補助金額の4分の1のどちらか低い額を上乗せ補助※上限7万5千円
募集件数 5件
申込期限 令和5年1月31日(火)まで
問 都市建設課☎(34)0508

宮城県最低賃金改正のお知らせ

県内の事業場で働くすべての労働者（臨時・パート・アルバイトなどを含む）に適用される宮城県最低賃金が、次のとおり改正されます。
宮城県最低賃金（10月1日改正）
時間額883円
問 宮城労働局賃金室
☎022(299)8841

太陽光発電設備に係る課税について

家屋の屋根（建材型ソーラーパネルで、屋根材として家屋の評価に含まれたものを除く）、野立てなどに太陽光パネルを設置して発電量を売電する場合、設置した太陽光パネルなどの設備は固定資産税（償却資産）の課税対象となります。太陽光パネルの発電規模および設置状況などによる課税内容は下表のとおりです。償却資産に該当する場合には、固定資産税（償却資産）の申告を忘れずにお願いします。

設置者および発電規模別の課税区分

設置者	10kw以上の太陽光発電設備（余剰売電・全量売電）	10kw未満の太陽光発電設備（余剰売電）
個人（住宅用）	家屋の屋根などに経済産業省の認定を受けた太陽光発電設備を設置して発電量の全量または余剰を売電する場合は、売電するための事業用資産となり、発電に係る設備は課税の対象となります。	売電するための事業用資産とはならないため、償却資産としては課税の対象外となります。
個人（事業用）	個人であっても事業の用に供している資産については、発電出力量や全量売電か余剰売電かにかかわらず、償却資産として課税の対象となります。	
法人	事業の用に供している資産となるため、発電出力量や全量売電か余剰売電かにかかわらず、償却資産として課税の対象となります。	

※売電収入を得ている場合、償却資産としての課税区分に関わらず、個人所得または法人収益として取り扱われます。
問 税務課（☎34－1112）

税金情報

今月は町・県民税の第3期と国民健康保険税の第4期の納期限です。10月31日(月)まで忘れずに納めましょう。

献血バスのお知らせ

全血献血（400㎖）を実施します。みなさんの協力をお願いします。
日 10月19日(水)
10時～11時45分、13時～16時30分
所 保健福祉センター
問 健康推進課☎(34)0524

知っていますか？建退共制度

建退共制度は、中小企業退職金共済法に基づき、建設現場労働者の福祉の増進と建設業を営む中小企業の振興を目的として作られた退職金制度です。国の制度なので安全で確実、申し込み手続きは簡単です。詳しくは問い合わせください。
問 建退共宮城県支部
☎022(263)2973

戸籍システム機器更改に伴う証明書交付運用停止について

日 10月29日(土)・30日(日)終日
所 亘理駅東町民連絡所（図書館窓口）
停止するサービス
戸籍・戸籍の附票証明書発行停止
問 町民生活課☎(34)1113

「農用地利用集積事業（農地の貸し借り）」の手続きについて

安心できる利用権設定、所有権移転で農地の集積、集約化を図りましょう！
日・所 各回10時～15時
11月7日(月)荒浜地区交流センター
11月8日(火)中央公民館
11月9日(水)逢隈地区交流センター
11月10日(木)吉田地区交流センター
11月11日(金)役場2階中会議室2
※11日は売買手続きのみ
※各手続きの詳細や売買希望の方については問い合わせください。
問 農業委員会事務局☎(34)0504

令和4年度特定計量器定期検査実施のお知らせ

商売や取引、証明に使用している「はかり」は、法律により2年に1度の定期検査が必要です。次のとおり受検してください。※申込不要
日 10月18日(火)、19日(水)
10時30分～14時30分
所 役場1階多目的スペース
対 次のいずれかに当てはまるもの
・取引または証明に使用しているもの
・会社や商店、工場などで使用するもの
・農家などで野菜や果実の庭先販売に使用するもの
・宅急便で使用するもの
・薬局などで調剤に使用するもの
・病院や学校、保育所、幼稚園などで体重測定に使用するもの　ほか
¥ 1台につき250円～2千200円
※はかりは清掃して持参ください。
※検査に合格すると「合格マーク」が貼られます。
※前回（令和2年）受検者には受検票を送付します。
問 宮城県計量検定所☎022(247)1641
商工観光課☎(34)0513

わたり温泉鳥の海入浴料金改定のお知らせ

昨今の原油価格高騰や物価上昇に伴い、10月1日（土）から入浴料金の価格を改定します。お客様に負担をおかけしますが、理解のほどお願いします。
内容 入浴料金　一律50円の値上げ
大人　750円
小人（小学生）　300円
町民（温泉倶楽部会員）　550円
※小学生未満は無料
問 わたり温泉鳥の海☎(35)2744

町税滞納処分執行状況について

町税（町・県民税、固定資産税・都市計画税、国民健康保険税、軽自動車税）が納期限を過ぎても納付の確認ができない場合は、督促状を発送します。それでも納付がない場合には、税負担の公平性と納期内に納付している他の納税者との公正を保つため、法に基づき財産調査を行い、捜索や預金差押、給与差押などの滞納処分を執行します。なお、一括納付が困難な方には随時、納税相談を行っていますので詳しくは問い合わせください。

差押の種類	差押件数	換価件数	充当金額	滞納税へ充てる方法
動産（物品）の差押	0件	0件	0円	自宅や店舗などを捜索し物品を差押え、公売会やインターネット公売に出品し売却する。
預貯金の差押	57件	57件	5,047,377円	取引金融機関を調査し、その預貯金を差押える。
給与の差押	2件	15件	3,651,331円	勤務先を調査し、給与を差押える。
各種還付金の差押	10件	11件	337,035円	自動車税や所得税などの還付金を差押える。
その他の差押	1件	11件	1,361,100円	生命保険の解約請求権や農協の出資金、賃料、売掛金、補助金などを差押える。
交付要求（参加差押）	9件	3件	160,727円	裁判所が執行する競売事件や破産事件に対し、滞納税額を要求し、配当を受ける。
合計	79件	97件	10,557,570円	

問 税務課（☎34－1112）

今月の悠里館ギャラリー展示

問 図書館（☎34－8700）

「逢隈アートクラブ絵画展」10月1日(土)～29日(土)

イベント・催しなどは、新型コロナウイルスの感染者の発生状況や国・県の動向により中止・延期になる場合があります。

凡例　日 日程・日時　所 場所・会場　申 申込方法　対 対象　人 定数・募集人数　¥ 費用・料金　師 講師　講 講座内容　問 問い合わせ

募集

シルバー人材センター会員募集

対 町内在住で60歳以上の健康で働く意欲とボランティア精神を抱いている方
申 10月11日・25日(火)10時からの入会説明会(要申込)に参加のうえ申し込み
所 シルバー人材センター相談室(中央公民館内)
申 (公社)亘理町シルバー人材センター ☎(34)8800

第12回亘理町カローリング大会参加者募集

子どもから大人まで幅広い年代で楽しめるニュースポーツを体験して交流してみませんか。参加賞・上位入賞者には賞品があります。

日 10月22日(土)9時～(受付8時30分～)
所 吉田体育館
対 小学4年生以上の町内在住者
内容 カーリングをもとに考案されたニュースポーツ
人 48人(3～4人で1チーム)
持ち物 室内で運動できる服装、室内用運動靴、タオル、飲み物、マスク
¥ 300円(当日徴収)
申 10月14日(金)までに直接
※同じチームで参加したい場合は一緒に申し込みください。
問 吉田公民館☎(36)3114

亘理地区体育振興会グラウンドゴルフ交流会

親子や友人と一緒にグラウンドゴルフで汗を流してみませんか。小学生から年配の方までどなたでも楽しめます。初心者大歓迎です!

日 11月3日(木)9時～(受付8時30分～)
所 笹かまの郷運動場(中央児童センター前)
対 小学生以上の町内在住者
人 先着40人
¥ 300円(当日徴収)※小学生無料
申 10月3日(月)～14日(金)までに中央公民館または佐藤記念体育館備え付けの申請用紙に記入のうえ直接
問 亘理地区交流センター ☎(34)3111

ポリテクセンター宮城入所受講生募集

募集訓練科名(定員)
①溶接施工科(13)②CAD・NCオペレーション科(16)③住宅CADサービス科(30)④スマートプログラミング科ビジネススキル講習付きコース(10)

日 ①②③12月2日(金)～令和5年5月30日(火)④12月8日(木)～令和5年6月27日(火)
¥ 無料※テキスト代など自己負担
申 ①②③10月3日(月)～11月10日(木)④10月11日(火)～11月14日(月)までに居住地を管轄するハローワーク(公共職業安定所)を通じて申し込み
問 ポリテクセンター宮城 訓練課 多賀城実習場☎022(362)2454

子育て支援情報

内容	対象者	日にち	時間	場所	問い合わせ
絵本の読み聞かせ「おはなしぽけっと」 ☆10月生まれの誕生会(24日のみ) ※申込不要	未就学の子と保護者	10月4日(火) 10月24日(月)	①10:00～10:15 ②11:00～11:15	中央児童センター	地域子育て支援センターわたり ☎32－0720
のびのび「わくわくハロウィン」 ※定員8組、要申込10／13～	2歳以上の子と保護者	10月28日(金)	10:15～11:00	中央児童センター	地域子育て支援センターわたり ☎32－0720
ちびっこ広場「秋のおさんぽ」 ※定員各回5組、要申込10／3～	未就学の子と保護者	10月18日(火)	①10:00～10:40 ②11:00～11:40	荒浜児童館	荒浜児童館 ☎33－3050
出張ファミサポひろば (利用についての相談・入会受付など)	子育て中の方 興味のある方	10月19日(水)	10:00～11:30	中央児童センター	ファミリーサポートセンター ☎23－1290
合同子育て支援事業「にこにこ☆うんどうかい」 ※定員各回親子24人、要申込10／3～	1歳以上の子と保護者	10月20日(木)	①10:00～ ②11:10～	荒浜体育館	地域子育て支援センターわたり ☎32－0720
ファミサポハイハイレース (メダルをかけて記念写真を撮ろう) ※定員10組、要申込10／3～	ハイハイ期の子と保護者	10月21日(金)	10:00～11:30	保健福祉センターいきいきホール	ファミリーサポートセンター ☎23－1290
いちごくらぶ「運動遊びを楽しもう」 ※定員6組、要申込9／30～	未就学の子と保護者	10月26日(水)	10:00～10:50	吉田児童クラブ	吉田児童クラブ ☎23－1321
育児講座「毛糸玉モンスターをつくろう」 ※定員12組、要申込10／12～	未就学の子と保護者	10月26日(水)	10:00～11:00	中央児童センター	地域子育て支援センターわたり ☎32－0720
ぴよぴよ・すくすく合同「悠里館に行ってみよう！」 ※定員12組、要申込10／25～	0～1歳の子と保護者	11月9日(水)	10:15～11:00	悠里館	地域子育て支援センターわたり ☎32－0720

認知症サポーター養成講座参加者募

認知症を正しく理解し、対応方法や地域で支える大切さなどを学ぶ講座です。「認知症の人と家族の会」会員の方の貴重な体験談を聞くことができます。受講後は、「認知症サポーター」となり、自分のできる範囲で認知症の方やその家族を暖かく見守る活動を行います。

日 10月14日(金)14時30分～16時
所 悠里館　Cafe♡悠里
対 認知症に関心のある方どなたでも
¥ 300円(コーヒー代)
申 10月13日(木)までに電話
問 地域包括支援センター ☎(34)1331

認知症当事者のつどい参加者募集

ゆっくり自分の話をしたり、同じ悩みを持つ方の話を聞いて、参加者同士の交流を深めてみませんか?

日 10月19日(水)14時～15時30分
所 保健福祉センター　いきいきホール
対 認知症や物忘れの多い方
申 10月18日(火)までに電話
問 地域包括支援センター ☎(34)1331

ワールドカフェ・ハロウィン参加者募集

外国文化に触れることを目的とした交流会で、ハロウィンの飾りを作ります。北米在住経験者によるハロウィン文化の説明もあります。ぜひ参加ください。

日 10月15日(土)14時～15時30分
所 中央公民館　視聴覚室
人・¥ 25人・300円
持ち物 工作用ハサミ
申 電話またはメール
問 国際交流協会わたり☎(34)6396
✉aikokokusai@gmail.com

「本のリサイクル市」寄贈本募集

提供できる本がある方は、ぜひ寄贈ください。

対 文庫・新書・一般書・児童書
申 10月30日(日)までに直接
※百科事典、全集、漫画、参考書、雑誌類は除きます。
※破損や汚損、落書きなどがあるものは遠慮ください。
問 図書館☎(34)8700

町民講座「ものしり大学院」開講!

史跡三十三間堂官衙遺跡の国指定30周年記念展示の関連講座として開講します。ぜひ来場ください。

日 11月3日(木・祝)13時30分～15時30分
所 悠里館　視聴覚ホール
人 先着80人
テーマ 「三十三間堂官衙遺跡を学ぶ」
師 大橋泰夫氏(島根大学教授・三十三間堂官衙遺跡整備委員)
申 直接または電話
問 郷土資料館☎(34)8701

認知症カフェ「ちょっこら」参加者募集

見て笑って、踊って笑って、楽しくやってみよう。認知症についての相談もできます。どなたでも気軽にお越しください。※感染症予防対策のため、茶菓子の用意はありません。

日 10月19日(水)10時～11時30分
所 保健福祉センター　いきいきホール
対 物忘れがある方、家族、認知症に関心のある方どなたでも
講 「お笑いどじょうすくい踊り教室等」
師 蔵王道楽道場
申 10月17日(月)までに電話
問 地域包括支援センター ☎(34)1331

老眼鏡仕立券　贈呈します!

敬老の日を迎えた高齢者の方に対し、「メガネの相沢亘理店」より老眼鏡の仕立券20セット分の寄贈を受けましたので、申込みをされた方に無料で贈呈します。

対 町内在住の70歳以上の方(過去に受け取ったことがある方は除く)
※
申 10月14日(金)までに電話
※定員超えの場合は抽選
問 亘理町社会福祉協議会 ☎(34)7551

催し

ジョイフルふれあいパーティ

結婚を誠実に考えている男女のための交流会です。会話を中心とした素敵な時間を楽しんでみませんか。

日 10月22日(土)17時30分～19時
所 エスポールみやぎ(仙台市宮城野区幸町4－5－1)
対 50～55歳の独身男性
45～55歳の独身女性
¥ 男性5千円、女性3千円
人 男女各20人
※定員超えの場合は抽選
※当日は身分証を提示ください
申 10月15日(土)正午までに電話またはHP申込フォームから
問 みやぎ青年婚活サポートセンター 宮城県青年会館内、火曜定休 ☎022(293)4638

読書の秋スペシャルおはなし会

10月27日からの「読書週間」にちなみ「スペシャルおはなし会」を開催します。ぜひお越しください。

日 10月26日(水)15時30分～
所 悠里館2階　会議室
問 図書館☎(34)8700

「ぽっぽ」のおはなし会

日・対 各回11時～11時30分
10月1日(土)幼児～小学生向け
10月6・13・20・27日(木)0～3歳児向け
所 子ども読書コーナー
問 図書館☎(34)8700

イベント・催しなどは、新型コロナウイルスの感染者の発生状況や国・県の動向により中止・延期になる場合があります。

凡例　日 日程・日時　所 場所・会場　申 申込方法　対 対象　人 定数・募集人数　¥ 費用・料金　師 講師　講 講座内容　問 問い合わせ

映画会

日 10月15日(土)14時～
所 悠里館　3階視聴覚ホール
タイトル 「マイ・ダディ」(116分)
人 30人
申 10月4日(火)10時30分以降に直接または電話
問 図書館☎(34)8700

記念展「古代の役所―陸奥国日理郡衙からみる律令時代―」

史跡三十三間堂官衙遺跡の国指定30周年を記念した展示を開催します。平安時代の郡役所跡である史跡の、これまでの発掘調査成果や亘理郡周辺の律令時代の様子を、出土遺物やパネルなどで展示します。また、今後実施する史跡整備事業についても紹介します。ぜひご覧ください。

日 10月8日(土)～11月27日(日)　9時～16時30分(入館は16時まで)
所・¥ 郷土資料館 企画展示室・無料
問 郷土資料館☎(34)8701

岩沼市視覚障害者情報交流会

民生委員について知っていますか？身近な相談役である民生委員の活動内容や相談するにはどうしたらよいかなどを話します。視覚障がい者向け福祉用具も紹介します。気軽に参加ください。

日 10月13日(木)13時～16時
所 いわぬま市民交流プラザ　多目的室1・2
対 視覚に障がいがある方やその家族、支援者など
¥ 無料
問 宮城県視覚障害者情報センター☎022(224)4047

第54回亘理町文化祭開催のお知らせ

芸術の秋、今年も亘理町芸術文化協会会員によるステージ発表、会員・一般参加者による作品の展示を行います。年に一度、日頃の成果を発揮する場として、それぞれ心のこもったステージ発表と作品を準備しています。みなさんの来場をお待ちしています。

日 10月29日(土)～30日(日)　10時～13時
所 中央公民館
¥ 無料

一般展示作品も募集しています

募集作品 手芸、絵画、書道、写真などの自作品(1人1点)
対 町内在住者
人 先着10人
申 10月14日(金)までに電話
問 生涯学習課☎(34)0510

わたりアコースティックライブ「ウタチカ☆～あのすばらしい歌をもう一度～Vol.14

町に暮らす、町で働く、「歌ノチカラ」を信じる40歳以上のアマチュアミュージシャンが集います。あの頃を思い出しながら、一緒に素敵な音楽を楽しみましょう。

日 10月23日(日)　開演13時～、開場12時30分～
所 中央公民館　大ホール
¥ 無料
出演グループ(順不同) さとみとしぇり～、七夕、イカdeポンチ、齋義弘、Tiger&Mascaras、mototai、O2、ながぐズ
問 実行委員会事務局(生涯学習課)☎(34)0510

令和5年亘理町二十歳のつどい

日 令和5年1月8日(日)　受付12時30分～13時20分　式典13時30分～
所 中央公民館　大ホール
対 平成14年4月2日～平成15年4月1日生まれの方(現在町外に転出されている方でも、町内の中学校を卒業されていれば出席できます。)
申 町外在住または町内中学校を卒業していない方は、案内状の郵送申請が必要です。下記二次元コードから申し込みください。
※式典の変更などがあった場合は、町公式HPに掲載します。
問 生涯学習課☎(34)0510

〔広告〕
清水法律事務所　仙台弁護士会所属　弁護士 清水(しみず) 健(けん)
借金　債権回収　離婚相談　相続　遺言　会社関係
交通事故　成年後見　労働問題　慰謝料　契約書作成等
ご相談料 30分 5,500円(税込)　ただし、一定の要件等を満たしている個人の方の相談は無料です。
角田市角田字中島下148番地6 オオトシビル1階　☎0224(87)6315
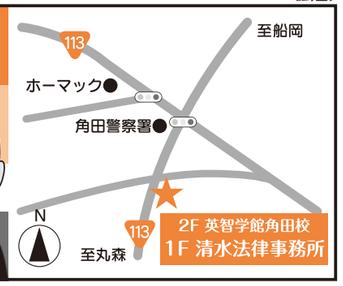

「本のリサイクル市」開催！

町民のみなさんから寄せられた本や当館除籍本などを一人5冊まで無料提供します。

日 11月3日(木)　①10時～、11時～(各回45分入替制)※入場整理券が必要です　②12時～17時(自由入場制)
所 ①悠里館3階視聴覚ホール　②悠里館2階ロビー
人 ①80人②なし
整理券配布 10月22日(土)14時～図書館内で配布　※1人につき2枚まで
問 図書館☎(34)8700

試験・採用

亘理町会計年度任用職員財政課事務補助員募集

日 12月1日(木)～令和5年3月31日(金)平日8時30分～17時15分(休憩1時間)
対 パソコン操作(ワード・エクセル)ができる方
内容 一般事務補助業務、窓口業務、電話対応業務
¥ 月額14万6千100円(通勤手当別途支給、社会保険・雇用保険あり)
面接試験 11月初旬
申 10月28日(金)までに町公式HPまたは窓口で配布する募集要項を確認のうえ直接
問 財政課☎(34)0502

相談

労働相談窓口の案内

県では、賃金や勤務時間などの労働条件や退職、解雇などの労働に関するさまざまな問題についての相談に応じる「労働相談窓口」を設置しています。

相談の内容により、ほかの適切な機関の紹介や県労働委員会が実施する「個別労使紛争のあっせん」を紹介します。

日 月～金曜日(祝日、年末年始除く)　8時30分～17時15分
問 宮城県労働局相談窓口(専用ダイヤル)☎022(214)1450

無料調停手続相談会開催

日 10月30日(日)10時30分～17時(受付終了16時)
所 エル・パーク仙台(三越定禅寺通館5階セミナーホール)
内容 家事相談(相続・遺産分割、夫婦・親子関係)、民事相談(交通事故、消費者金融、土地建物賃貸借、新型コロナウイルス関連、近隣トラブル)など
問 仙台地方裁判所事務局総務課☎022(222)6115

就農相談会を開催します！

町内で農業を始めたい、農業に興味がある、子どもなどに農業経営を移譲したいなどのさまざまな相談に応じる就農相談会を開催します。就農の第1歩として気軽に利用ください。※事前予約制

日 11月4日(金)14時～17時
所 役場　1階小会議室(西)
対 就農、経営移譲希望者
師 農業関係機関の就農支援担当者
申 10月28日(金)までに電話
問 農林水産課☎(34)0503

仙台弁護士会無料法律相談会開催

日頃抱えているさまざまな問題解決の手伝いをするため、仙台弁護士会と共催で「無料法律相談会」を開設します。秘密は厳守します。

日 10月22日(土)10時～12時
所 役場　1階小会議室(西)
対 町内在住者
人 先着4人(1人30分)
内容 相続・遺言、住環境、夫婦・男女間の問題、労働、借金、事故・損害賠償、近隣問題、法的手続きなど
師 弁護士
申 10月3日(月)～21日(金)までに電話
問 町民生活課☎(34)1113

いつまでもお元気に数え100歳のお祝い

数え年100歳を迎えた方に特別敬老祝金や祝詞、花束が贈呈されました。佐藤ちとむさん(浜吉田西・大正12年8月1日生)
佐藤富雄さん(早川・大正12年8月23日生)
大久保一女さん(新町中・大正12年9月5日生)
みなさんいつまでもお元気で。

〔広告〕
司法書士法人わたりやまもと
◎不動産、預貯金等各種相続手続き　◎会社の登記
◎遺言書作成　◎不動産名義変更　◎借金、過払金
◎その他法律相談、、、お気軽にお電話ください
月曜～土曜　10時～18時　☎0120-438-394
※時間外、日・祝のご予約も応相談。
無料相談受付中　司法書士法人わたりやまもと
やまもと事務所　宮城県亘理郡山元町山寺字山下89番地
わたり事務所　宮城県亘理郡亘理町字東郷157番地6

〔広告〕
補聴器2週間無料試聴貸出し実施中
認定補聴器技能者資格を有するスタッフが補聴器専門店ならではの様々な装置で測定を行いお客様に一番良く合った補聴器を選択して、貸出しします。
補聴器専門店
補聴器リード
〒989-2432　岩沼市中央1丁目2-2　102号
TEL.0223-24-2008　FAX.022-774-2174

広報 わたり 2022 10月号

やっぺぇTRY！

～亘理町 わたリズム体操～

NHK仙台放送局

NHK仙台放送局のキャラクター“やっぺぇ”が宮城県内のご当地体操に挑戦する「やっぺぇTRY！」
今回は、亘理町の「わたリズム体操」に挑戦しました！

▲番組情報はこちらから

NHK総合10月9日（日）18：43～45など随時放送！

〔広告〕

今までにない新車の得する新しい乗り方！
スーパー乗るだけセット！
月々 車にかかる費用が全てコミコミ
車両代 車検代 自動車税 諸費用 メンテナンス代
11,000円～【税込】
マイカー7年間コミコミプラン
SUZUKI ワゴンR HV FX
SUZUKI ハスラー HYBRID G
ぴったり車検 鈑金・塗装館 地域No.1
スズキショップわたり
お客様無料相談ダイヤル 0120-872-489
〒989-2381 宮城県亘理郡亘理町逢隈上郡字上 264

〔広告〕

社会福祉法人 ユニケア
利用者・入居者募集中
❶特別養護老人ホーム けいけん荘
❷特別養護老人ホーム 第二けいけん荘
❸けいけん荘ショートステイ
❹グループホーム たいじん荘
❺デイサービスセンター
❻介護支援センター
社会福祉法人 ユニケア
亘理郡亘理町逢隈十文字字宮前79-1
介護士も同時募集中 詳しくはお問合せ下さい
TEL:0223-23-1988

町の子どもたちが両国国歌斉唱
日本・イスラエル国交式典挙行

令和4年10月1日発行
編集／発行 亘理町企画課
〒989－2393 宮城県亘理郡亘理町字悠里一番地
☎0223－34－0505 FAX0223－32－1433
ホームページ https://www.town.watari.miyagi.jp