



おひさま



令和3年5月20日発行
 地域子育て支援センターわたり (巨理町中央児童センター内)
 TEL: 0223-32-0720 FAX: 0223-34-2752

陽射しが強く暑いと感じる日や、反対に肌寒い日があり、季節の移り変わりを感じられるようになりました。ジメジメした梅雨が近づき、大人は“洗濯物が乾かない季節がくる”と憂うつになりますが、子どもたちにとっては、水たまり、長靴、かたつむり…楽しいことがたくさんある季節かもしれませんね。

暑い日には帽子をかぶり、こまめな水分補給と手洗いうがいを心掛け、体調管理に気をつけて過ごしましょう。



みんな知ってる? 子育て応援わたいんナビ



アプリで
できること

医療機関検索

公園マップ検索

各種
助成・手当
について

お子さんの
成長記録

妊婦・乳幼児健診
予防接種の
スケジュール管理

アプリは各種アプリストアで「巨理町」と検索するとすぐにダウンロードできます。

apple 版

google 版

ブラウザ版



【 6月の予定 】

ぴよぴよ 「足形をとろう！」

日 時：6月10日 (木)
 ① 9:45~10:30
 ② 10:45~11:30
 対象：0歳のお子さんと保護者
 定員：各回6組
 服装：汚れてもいい服装
 持ち物：足拭きタオル
 申込期間：5月25日 (火) 9:00~

育児講座 「親子で楽しむミュージックケア」

日 時：6月24日 (木)
 ① 0歳・・・9:45~10:15
 ② 1歳以上・・・10:45~11:25
 対象：未就学のお子さんと保護者
 定員：①6組 ②10組
 講師：吉田西児童館 館長 岸田 明美氏
 服装：動きやすい服装
 持ち物：水分補給用飲み物・汗拭きタオル
 ※0歳のみバスタオル
 申込期間：6月8日 (火) 9:00~



すくすく 「星に願いを~七夕飾りをつくろう~」

日 時：6月17日 (木)
 ① 9:45~10:30
 ② 10:45~11:30
 対象：1歳のお子さんと保護者
 定員：各回6組
 服装：汚れても良い服装
 持ち物：作品を持ち帰る袋
 申込期間：6月1日 (火) 9:00~

のびのび 「星に願いを~七夕飾りをつくろう~」

日 時：6月29日 (火)
 ① 9:45~10:30
 ② 10:45~11:30
 対象：2歳以上のお子さんと保護者
 定員：各回6組
 服装：汚れても良い服装
 持ち物：作品を持ち帰る袋
 申込期間：6月15日 (火) 9:00~



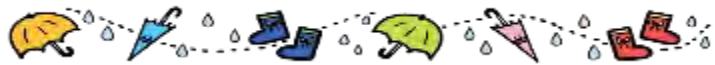

【 6月のカレンダー 】

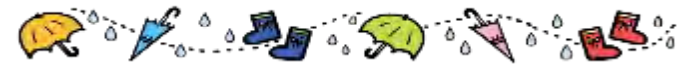

| 月 | 火 | 水 | 木 | 金 | 土 | 日 |
|--|---|--------------------------------------|---|-------------------------------|-----------|-----------|
| 5/24 絵本の読み聞かせ 「おはなしぼけっと」 ①10:30~10:45 ②11:15~11:30 | 25 6/10びよびよ 申込開始 | 26 育児講座 「ハーバリウム ボールペンを作ろう！」 | 27 のびのび 「のびのびさん あつまれ〜！」 | 28 ピープル・ツリー | 29 お休み | 30 休館日 |
| 31 | 6/1 6/17すくすく 申込開始 | 2 | 3 おどってあそぼ！ 11:30~11:45 | 4 | 5 お休み | 6 |
| 7 絵本の読み聞かせ 「おはなしぼけっと」 ①10:30~10:45 ②11:15~11:30 | 8 6/24育児講座 申込開始 | 9 | 10 びよびよ 「足形をとろう！」 支援事業参加者のみの利用 | 11 ピープル・ツリー | 12 お休み | 13 休館日 |
| 14 | 15 6/29のびのび 申込開始 | 16 ファミサポひろば | 17 すくすく 「星に願いを 〜七夕飾りをつくろう〜」 支援事業参加者のみの利用 | 18 おどってあそぼ！ 11:30~11:45 | 19 お休み | 20 |
| 21 | 22 | 23 | 24 育児講座 「親子で楽しむ ミュージックケア」 支援事業参加者のみの利用 | 25 | 26 お休み | 27 休館日 |
| 28 絵本の読み聞かせ 「おはなしぼけっと」 ①10:30~10:45 ②11:15~11:30 | 29 のびのび 「星に願いを 〜七夕飾りをつくろう〜」 支援事業参加者のみの利用 | 30 | 7/1 | 2 | 3 お休み | 4 |



☆☆ 絵本の貸し出しについて ☆☆

お子さんの絵本3冊とは別に、お母さん用の本1冊を貸し出します。期間は今までと同じ2週間です！
借りる時、返す時は職員に声をかけてください♪

☆☆ ほっとメール便 ☆☆

子育てに関する情報を配信しています。

watarikko@wbi.jpに空メールを送信後、登録してください。

