

広報わたり

# WATARI

2021

9

No.661



マチイロ

「広報わたり」が  
スマホで読める！



● 駐日イスラエル大使公邸表敬訪問  
復興支援への感謝と交流関係継続へ

- ・東日本大震災が発生
- ・駐日イスラエル大使館の元大使から被災地支援を託されたNPO法人セリアの会代表理事のセリア・ダンケルマン氏が来町し被災状況などを確認
- ・イスラエル人のセラピストが、東日本大震災で心に傷を負った子どもたちへの接し方について、町職員（保育士など）100人を対象に延べ10日間にわたりセミナーを開催
- NPO法人セリアの会が、町へ支援物資を届けたほか、被災者・児童・生徒を対象に、絵や音楽を通し、心をほぐす芸術ワークショップを開催 ※以後定期的に開催
- NPO法人セリアの会および仙台市出身の嵯峨完氏が、東日本大震災で被災した町民を元気づけるため、黒マグロの刺身を提供するイベントを開催 ※以後定期的に開催
- 駐日イスラエル大使館より招待を受け、「イスラエル・日本国交樹立65周年記念式典」に町内の保育所および小学校に通う子どもたちが参加
- 復興ありがとうホストタウンの協定締結
- 山田町長がイスラエル国のオリンピック委員会などを訪問し、復興ありがとうホストタウン事業への協力要請と町の復興状況を報告
- NPO法人セリアの会が、国際的な知識の習得と体験ができる研修施設「メノラー国際リーダーシップセンター」を町内に整備
- 東京2020オリンピック・パラリンピック大会に出場するイスラエル国選手を応援するため、役場内にイスラエル国応援特設ブースを設置
- 山田町長が駐日イスラエル大使公邸を表敬訪問

## 支援と交流の記録

## 駐日イスラエル大使公邸表敬訪問



①

### 復興支援への感謝と交流関係継続へ



②

## 世帯数と人口

令和3年7月31日現在

世帯数	12,933世帯	(26世帯増)
総数	33,454人	(33人増)
男	16,460人	(9人増)
女	16,994人	(24人増)

※ ( ) 内は前月比

問 町民生活課 ☎34-1113

## 目次

9月号 No.661

- 復興支援への感謝と交流関係継続へ  
駐日イスラエル大使公邸表敬訪問
- 鳥の海公園多目的広場グランドオープン
- WATARI TRIPLE © PROJECT NEWS
- 巨理里山の探求～悠久の刻を超えて～
- 2021年わたり夏の夕べ～法要・灯籠流し・追悼花火～
- あなたの子育て応援します！新規事業紹介
- 血圧について知ろう！
- 新型コロナウイルス感染症 関連情報
- ふれあいと健康のひろば
- おしらせひろば



③

7月23日、山田町長が駐日イスラエル大使公邸を表敬訪問しました。これは、復興ありがとうホストタウン協定を締結しているイスラエル国に対して、震災から今日まで継続して行われてきた支援に対する感謝を伝えるとともに、東京2020オリンピック・パラリンピック大会に出場する選手に対して準備した記念品を贈呈するために訪問したものです。

当日はヤツファ・ベンアリ駐日イスラエル大使や、同大使館員が同席するなか、東京2020オリンピック大会の開会式に出席するため、事前に入国していたイスラエル国のヒリー・トゥロツペル文化・スポーツ大臣に対して山田町長から記念品が贈呈されました。

- NPO法人セリアの会が作成したエール旗（応援旗）を手にする山田町長とヒリー・トゥロツペル文化・スポーツ大臣（右から2人目）とヤツファ・ベンアリ駐日イスラエル大使（右から4人目）とイスラエル親善大使のセリア・ダンケルマン氏（右から5人目）とNPO法人セリアの会のメノラーリーダーシップジュニアの子どもたち
- 町とNPO法人セリアの会が共同作成した記念品にあしらわれたもの。「わたりん」と駐日イスラエル大使館の公式キャラクター「シャロウムちゃん」があしらわれ、中央に記されている「カディマ イスラエル」は、日本語で「前進イスラエル」という応援メッセージとなっています。
- 今後の交流関係継続に向けた展望を話し合う山田町長とヒリー・トゥロツペル文化・スポーツ大臣

問 企画課 ☎34-0505

山田町長は、「震災からの復興にあたり、イスラエル国から多大なる支援を受けたことにも感謝している。今後も引き続きイスラエル国との絆を深めていきたい。」と話し、大臣からは「震災から、現在までの復興にあたり、巨理町のみなさんの努力にとても感謝を受けた。イスラエル国としても巨理町と引き続き絆を深めていきたい。」と話がありました。



### 今月の表紙

2021年わたり夏の夕べ～法要・灯籠流し・追悼花火～での一コマ。真夏の夜空に打ち上げられた1200発の花火の迫力と美しさに、会場からは自然と大きな拍手が起こりました。

# WATARI TRIPLE PROJECT NEWS

ワタリ トリプル シー プロジェクト

WATARI TRIPLE [C] PROJECT とは亘理町と株式会社ワンテーブルが「防災から文化を創り出す」をテーマに、世界で活躍するプロデューサー監修のもとアスリートやアーティストを亘理町の地域と共に育てるプロジェクトです。町民の皆さんに荒浜エリアが成長していく過程を知っていただくため、毎号活動をお知らせしています。



WATARI TRIPLE PROJECTメンバーたちが、地域で開催されている交流会に参加し、地域のみなさんとの交流を深めています。

交流会は、各メンバーの自己紹介から始まり、同PROJECTの事業概要および今後の荒浜地区の展望などを紹介し、メンバーそれぞれが持つ特技の披露を行っています。

地域住民からは「東日本大震災の影響もあり人口が減少している荒浜に、若い人たちが住んでくれることはとてもうれしく思う。さまざまな活動を通して

## WE LOVE 亘理

## 多目的広場利活用への第一歩

8月1日、鳥の海公園多目的広場のグランドオープンにあたり、オープニングセレモニーが開催されました。この広場は、東日本大震災で被災した公園施設などを集約し、全面天然芝の多目的広場として整備したものです。

同日には、「グランドオープン記念クリケット東北リーグ大会」や、「クリケット体験会」が開催されました。これは、町および（一社）日本クリケット協会、仙台大学の三者で、クリケット競技を通じた特色のあるまちづくりや交流人口の拡大を目的とした「クリケット競技によるまちづくりの推進に関する協定」を締結したことによる、三者の初の連携事業として開催されたものです。

当日開催された大会では、選手たちが練り広げるプレーの一挙手一投足に、観衆から大きな拍手が送られていました。また体験会では、仙台大学に在籍しているクリケット競技の日本代表候補選手が参加者に対して熱心にアドバイスをする姿が見られました。

オープニングセレモニーで、山田町長は「同広場を活用したスポーツ振興などの各施策の取り組みにより、今後、本町からもクリケットをはじめ、さまざまなスポーツの日本代表選手を輩出できることを大いに期待している。」と話しました。

## Information

使用料金（団体などで占有して使用する場合のみ。）

場 所	使用料（1時間につき）	
多目的広場（北広場）	全面	1,000円
	半面	500円
多目的広場（南広場）	500円	

※家族での遊びなどについては、無料です。  
 ※町内の小中学生が利用する場合は半額になります。  
 ※ドローンでの飛行やスパイクを履いての運動はできません。  
**利用予約受付** 多目的広場管理棟（荒浜字築港通り48-1）  
 ☎33-2070 ※9時～18時

インターネット予約サイトはこちら▶



▲白熱する試合の様子



▲選手からアドバイスを受ける参加者

亘理町を盛り上げるために  
 メンバーが今後開催を予定している  
 事業  
 ■賑わい集客イベントの開催



じてかつての荒浜の賑わいを取り戻してほしい。そして何より、その若者が荒浜を好きになってくれるとうれしい。」と話がありました。

メンバーたちは、今後も地域のみなさんの協力を得ながら、地域に根差した取り組みを行っていきます。取り組みを通じた新たな町の魅力づくりに努めるとともに、メンバーそれぞれが「亘理町から世界へ」を合言葉に自らの才能に磨きをかけていきます。



■賑わい集客地域イベントの広報の実施  
 ■地域食材を活用した新商品の開発・発信  
 ■荒浜地区のブランディング・クリエイティブ・プロモーションの推進



歴史・文化スポット

⑥夜討坂



戦国時代に、伊達氏がこの道を通って相馬氏に夜討ちをかけたとされています。(「伊具郡誌より」)

⑦山神の碑



夜討坂には、昔から通行人を見守ってきた「山神」の碑があります。

⑧慶月院の墓



仙台藩重臣原田甲斐の母慶月院が埋葬されたと伝えられています。

眺望スポット

⑨四方山展望台



四方山展望台からは360度の大パノラマが広がります。天候によっては牡鹿半島まで見渡せます。

⑩からの眺望



⑩森の見晴台からの眺望



そのほか、ルート上では、巨理の街並みを眺望できる絶景スポットが各所にあります。自分なりの絶景スポットを探し、巨理の里山の素晴らしさをSNSなどで発信してみたいはいかがでしょうか。



巨理里山の探求

悠久の刻を超えて



巨理の里山ルートは、平坦な道から勾配が険しい道など、さまざまな変化に富んでいる登山道です。  
同ルートは、青森県八戸市蕪島から福島県相馬市松川浦まで続く全長1,000km以上に及ぶ国内最長のロングトレイル(歩くための道)である「みちのく潮風トレイル」の一部にもなっています。  
里山歩きをとおして、町の自然や歴史、文化など新たな魅力を発見していませんか。里山歩きでしか出会うことができないさまざまなドラマがあなたを待っています。



各入口詳細(巨理駅を出発点とした場合)

- ①愛宕沢入口 県道122号を西進し、突き当たりを左折します。国道6号を約250m南進後、交差点を右折し、道なりに約800m進み左折します。その後500m道なりに進みます。
- ②慶月院の墓入口 県道122号を西進し、突き当たりを左折します。国道6号を約1km南進し、交差点を右折します。約700m道なりに進みます。
- ③夜討坂入口 県道122号を西進し、突き当たりを左折します。国道6号を南進し、東街道に入ります。東街道を約600m道なりに進み右折します。
- ④黒森山入口 県道122号を西進し、突き当たりを左折します。国道6号を南進し、東街道に入ります。東街道を約2km道なりに進み右折します。右折後、道なりに約300m進みます。
- ⑤四方山入口 県道122号を西進し、突き当たりを左折します。国道6号を南進し、東街道に入ります。東街道を約3km進み、右折後、約600m道なりに進みます。

巨理地区まちづくり協議会おすすめルート

- 『巨理ルート』総距離(約4キロ) 所要時間(約3時間)  
愛宕沢入口↓閑居山↓慶月院の墓分岐↓令法の丘↓慶月院の墓入口を経由して国道6号線へ出る。
- 『吉田ルート』総距離(約4キロ) 所要時間(約3時間)  
黒森山入口↓黒森沢分岐↓黒森山↓四方山↓一の坂林道を通り東街道へ出る
- 『巨理吉田ルート』総距離(約7キロ) 所要時間(約7時間)  
愛宕沢入口↓閑居山↓夜討坂↓黒森山↓四方山↓一の坂林道を経由して東街道へ出る

問

巨理地区交流センター  
☎(34)3111  
吉田地区交流センター  
☎(34)3114

交通事故に気を付けて！  
止まれ表示設置

7月26日、巨理小学校の児童5人が、巨理小学校周辺の歩道に、歩行者向けの止まれ表示を設置しました。

この活動は、交通事故を未然に防ぐと、巨理地区まちづくり協議会が6年前から継続して行っている活動で、同会が、子どもたちに交通安全をより意識してもらおうと、今回初めて児童と共同で実施したものです。

当日は、同会による説明を受けた児童たちが慣れない作業に悪戦苦闘しながらも、止まれ表示を設置する姿が見られました。

参加した児童は「地域 みんなが、今回設置した止まれ表示を見て交通事故に気を付けてほしいです。」と話しました。



同会会員と協力しながら巨理小学校正門前に止まれ表示を設置する児童

パドル操り海をエンジョイ  
水上フェスティバル開催

7月17日、「令和3年度 海の日記念 水上フェスティバル」がB&G海洋センター艇庫で開催され、町内在住の児童および保護者16人が参加しました。

これは、海洋性スポーツ・レクリエーション活動の普及や町内児童の親睦と融和を図ることを目的に開催されたものです。

当日は、すがすがしい青空のもと、カヌーやSUPの体験などが行われ、参加者は、慣れないパドル操作に悪戦苦闘しながらも、鳥の海湾内を楽しそうに漕いでいました。

カヌーを初めて体験した児童からは、「とっても楽しかったです。また体験しにきたいです。」と話がありました。



海風を感じながらカヌーを楽しむ参加者たち

美味しいお米で元気100倍  
ひとり親家庭へ白米配布

8月4日から6日にかけて、巨理町地域婦人団体連絡協議会婦人会が、ひとり親家庭に白米の配布を行いました。

これは、新型コロナウイルス感染症の影響で、不便な生活を送っている子育て世代のひとり親家庭を応援したいとの思いから、同会が手続きに来庁するひとり親家庭に、町内産の白米を用意し、配布したものです。

8月3日に行われた袋詰め作業では、同会の会員10人が、子育て世代を応援するメッセージを添えて、約300セットを用意しました。

同会の三品美智子会長は「昨年から続いているコロナ禍で、大変な思いをしながら子育てを頑張っている皆さまに、少しでも元気に過ごしていただきたい。」と話しました。



黙々と白米の袋詰め作業をする会員

五輪で発信！巨理町！  
令和3年度夏のテーマ展

7月17日から郷土資料館で、近代五輪の第1回アテネ大会から第21回モンテリオール大会までをポスターで振り返る「スポーツの祭典！ポスターでたどるオリンピックと聖火リレーinわたり」が開催されています。

これは、オリンピックの歴史を知るとともに、町内で6月に実施された東京2020オリンピック聖火リレーをとおりながら町の復興の様子を伝えるものです。

同展は、9月5日まで開催予定で、ポスターや聖火リレー、トーチの展示のほか、本町出身のオリンピック競技大会出場選手や、町と復興ありがとうホストタウン協定を締結しているイスラエル国の紹介コーナーなども設けられています。



東京2020オリンピック聖火リレー紹介コーナーを観覧する来場者

2021年わたり夏の夕べ

法要・灯籠流し・追悼花火



News



町のPR役を担うgroovy girlsがお披露目されました。これから町のイベントに出演し、観光大使として1年間巨理町を盛り上げてくれます。

「2021年わたり夏の夕べ」法要・灯籠流し・追悼花火」が8月15日、荒浜漁港周辺で開催されました。これは、町の伝統行事である法要や灯籠流しを新型コロナウイルス感染症の予防対策を実施したうえで開催されたものです。

法要では、町の関係者や荒浜地区の方などが、ご詠歌が流れるなか祭壇に手を合わせていました。法要の後は、東京2020パラリンピックの採火式が行われ、法要で使用したろうそくの火が山田町長の手によって採火されました。

また、会場ではペットボトルランタンによる光のメッセージが行われたほか、「天国で見守ってください」などのメッセージが書かれた600個の灯籠が湾内に流され、来場者はそれぞれ水面に浮かぶ灯籠を見つめました。

ファイナーレでは約1200発の追悼花火が荒浜の夜空を彩り、来場者はさまざまな想いを胸に、美しい情景を見上げていました。

町では、血圧がとても高い状態の方が増えています。この状態が続くと、全身の血管が傷み、心筋梗塞や狭心症、脳卒中などを発症する方が今後増加する恐れがあります。その現状を踏まえ、今後複数月にわたり、「血圧」についての連載をしていきます。

## そもそも血圧って？

血圧は、心臓から流れる血液が臓器や細胞に送られるために必要な血管内の圧力のことです。心臓から血液が送り出された時の血圧が「上の血圧」で「収縮期血圧」といい、心臓が血液を送り出した後に、次に送り出す血液を用意している時の血圧が「下の血圧」で「拡張期血圧」といいます。



## 血圧の値はどうやって決まるの？

血圧の値は「心臓が送り出す血液量」と「血管の太さ」で決まります。心臓をポンプ、血管をホース、血液を水と例えると、ポンプを使ってホースから水を流す場合、強い圧力をかければたくさんの水が流れます。また、ホースが細い場合にも、水をたくさん流すには強い圧力が必要となります。そのため、血圧が高いといわれる方は、血液量が多い、もしくは何らかの原因で血管が細くなっていると考えられます。

なお、病院や健診で測った時の正常といわれる値は、「上の血圧」が120mmHg「下の血圧」が80mmHg未満とされています。

次号は、血圧と血液量の因果関係などを掲載する予定です。また次号からは、血圧の値を改善するワンポイントについても掲載していきます。

☎ 健康推進課 (☎34-0524)



## あなたの子育て 応援します！

# 新規事業紹介



巨理町子育て世代包括支援センターは、妊娠期から子育て期までのさまざまなニーズに対し、健やかな子どもの成長を支えていけるよう切れ目のない包括的な支援を行う場所です。

### 新規事業①

## フレママ・パパ教室

妊娠中の過ごし方や、出産、産後の生活について、楽しく学ぶことができる教室です。(対象：初産の方)

### ここがポイント！

助産師の指導を受けながら実際に沐浴の体験ができる！！

体験をとおして、産後が楽しみになりました！



沐浴体験

### 今後の開催日程

9月18日(土)、11月20日(土)、令和4年1月15日(土)、令和4年3月19日(土)

### 新規事業②

## 離乳食教室

「10倍がゆってどう作るの?」「料理が苦手、簡単に作るには?」などの疑問を解決!子どもの成長に必要な食事について、楽しく学ぶことができる教室です。(対象：4、5か月児の保護者)

### ここがポイント！

栄養士の指導を受けながら実際に離乳食づくりを体験できる！！

離乳食づくりを体験できて良かったです！



離乳食づくり体験

### 今後の開催日程

9月17日(金)、10月29日(金)、11月26日(金)、12月24日(金)

### 新規事業③

## 子ども相談

言葉や運動の遅れ、気になる行動面の悩み、子どもへの対応の仕方について、完全予約制で個別に相談を受け付けます。

### ここがポイント！

臨床心理士との個別相談をとおして、お子さんに合わせた関わり方がわかる！！



子どもへの対応のイメージがわきました！

### 今後の開催日程

日程については問い合わせください。

※各事業の申込方法については、問い合わせください。

# まちの予算

町民のみなさんに町の予算・事業内容などを知っていただくため、今年度を実施を予定している主な事業について、毎号ワンポイント解説を掲載しています。

## 吉田保育所仮園舎改修工事

(子ども未来課)

1,822万円

障害児通園施設である二杉園を民営化することに伴い、現在の施設を吉田保育所仮園舎に移転します。そのため、仮園舎の外壁やウッドデッキの修繕、園舎内の清掃など、新たな施設として活用するための改修工事を実施します。



移転する二杉園舎

### 【主な経費】

吉田保育所仮園舎清掃業務等委託料	139万円
吉田保育所仮園舎改修工事	1,683万円

### 【財源】

町の負担額	1,822万円
-------	---------

## 消防ポンプ自動車更新事業

(総務課)

1,654万円

巨理町消防団逢隈分団に配備している消防ポンプ自動車の老朽化のため更新を行います。逢隈分団は、台風などの大雨時の水防活動の際に中心となる分団であるため、消防活動にのみ特化した車両ではなく、水防用の資機材などを積載できるなど、多機能型の車両にて整備します。



更新する消防ポンプ自動車(イメージ)

### 【主な経費】

小型動力ポンプ付積載車(多機能型)購入費	1,654万円
----------------------	---------

### 【財源】

町の負担額	4万円
地方債	1,650万円

☎ 財政課 (☎34-0525)

☎ 子育て世代包括支援センター(☎34-7505)、健康推進課(☎34-0524)  
8:30~17:15(月~金※祝日、年末年始を除く)

## 新型コロナワクチン接種のキャンセル待ちを募集しています

ワクチンの有効活用のため、体調不良などの理由で接種のキャンセルが出た場合のキャンセル待ち接種の申込みを随時受け付けています。キャンセル待ちの登録をすると、予約日より早く接種できる場合があります。ただし、本申込みは、ワクチン接種を保証するものではありません。

■申請方法 本人確認できる身分証明書とクーポン券を持参のうえ、健康推進課窓口で申込みください。  
☎ 健康推進課 (☎34-0524)

## 個人・世帯向け支援・給付など

### 「わたりエール商品券<sup>セカンド</sup>2nd」を送付しました

新型コロナウイルス感染症の影響に伴い、売り上げなどに大きな影響を受けている町内の事業者を支援するため、町民のみなさんへ町内の店舗で利用できる商品券(対象者一人あたり3,000円分)を世帯主宛てに送付しました。

不在の場合は郵便受けに不在票が入りますので、9月20日までに不在票に記載されている問い合わせ先に連絡してください。9月21日以降は、印鑑と身分証明書(運転免許証などの公的機関が発行した顔写真入りのもの)を持参のうえ、商工観光課へお越しください。なお、代理人での受け取りについては商工観光課へ問い合わせください。

■対象者 令和3年8月1日において亘理町に住居登録をしている方  
■対象店舗 事前に登録された商品券加盟店(詳しくは商品券に同封の加盟店一覧を確認ください)  
■使用期限 令和4年1月15日  
☎ 商工観光課 (☎34-0513)

## 新型コロナウイルスに関する東北財務局相談ダイヤル

新型コロナウイルスに関する金融機関窓口の紹介や、取引に関しての相談を電話やFAXにて受け付けています。

■受付時間 月～金曜日(祝日・年末年始除く) 9時～12時、13時～17時  
■相談先 ☎ 0120-917-993 / FAX 022-261-1796  
※FAXの場合は電話番号を記載ください。  
☎ 東北財務局 (☎022-261-1111)

## コロナに負けるな! vol.11 家族でチャレンジ健康体操

今回は下半身を鍛える体操を紹介します。足を開きながら腰を下げることでスクワットの効果もあり、股関節のストレッチと下半身の筋肉をあわせて鍛えることができますよ!

【相撲の四股を踏むイメージで】

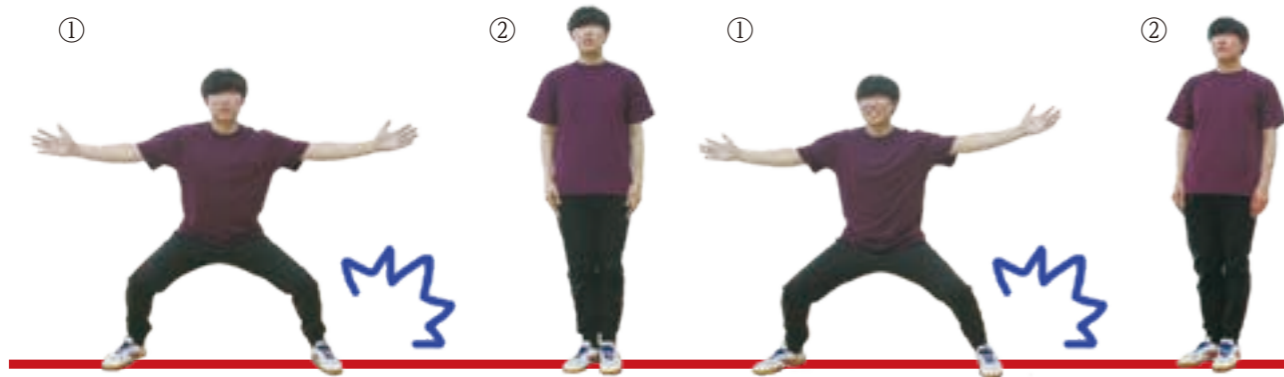

①横に足を大きく踏み出し、腰を落とす  
②元に戻す(①と②をゆっくりと交互に行います)

☎ 長寿介護課 (☎34-1331)

## 新型コロナウイルス感染症 関連情報

新型コロナウイルス感染症の影響に伴う各種支援制度をお知らせします。

## 新型コロナワクチン接種について

■町の接種率(8月20日現在)

	人数	接種率
接種対象者数	33,577人	
1回目接種済	16,253人	48.41%
2回目接種済	11,125人	33.13%

■対象者

国から新たにワクチン供給の情報が示されましたので、対象年齢が下記のとおりとなりました。

- 令和4年4月1日時点で13歳以上の方
- 小学校6年生のうち、12歳以上の方  
※小学校6年生の方には、誕生日を迎えた月の翌月にクーポン券を郵送します。

■予約受付・接種期間

予約受付期間	随時受付しています 2回目の接種は1回目の3週間後の同じ場所・時間での接種となります。 予約は不要です。
1回目接種期間	9月13日(月)～10月2日(土)

※予約状況により10月25日(月)以降の予約を開始します。開始にあたっては、町公式HPなどでお知らせします。

■予約方法

「亘理町新型コロナワクチン接種コールセンター」へ電話するか、インターネット予約サイトまたは健康推進課、各地区交流センター窓口で予約してください。

※令和4年4月1日時点で15歳以下の方は、予約サイトでの予約ができません。コールセンターもしくは健康推進課窓口のみの受付となりますのでご了承ください。

亘理町新型コロナワクチン接種コールセンター

☎ 0570-05-0524 (有料)

インターネット予約サイト▶



受付時間: 9:00～17:00 (土・日、祝日を除く)

■接種後の副反応疑いについて

接種後、気になる症状がある場合には、かかりつけ医や近くの医療機関、下記の副反応相談センターへ相談ください。

《宮城県新型コロナウイルスワクチン副反応相談センター》

☎050-3615-6941 (土・日、祝日も可) (受付時間 8時45分～17時15分)





Police station

巨理警察署だより 緊急のときは「110番」へ ☎34-2111

秋の交通安全県民総ぐるみ運動

～9月30日は交通事故死ゼロを目指す日～

9月21日(火)から30日(木)の10日間、秋の交通安全県民総ぐるみ運動が実施されます。期間中は、下記のポイントを特に意識し、交通事故死ゼロを目指しましょう。

【運動重点】

1. 子どもや高齢者をはじめとする歩行者の安全の確保
2. 夕暮れ時と夜間の事故防止や、歩行者の保護など安全運転意識の向上
3. 自転車の安全確保と交通ルール遵守の徹底
4. 飲酒運転などの悪質・危険な運転の根絶

【交通安全のポイント】

- ・横断歩道は歩行者が優先です。運転中は、横断歩道での一時停止や、夕暮れ時の早めのライト点灯を心がけましょう。
- ・自転車に乗る際は、乗車用ヘルメットを着用し、交差点では必ず一時停止しましょう。
- ・信号機のない横断歩道を渡る際は、手を上げるなど、運転手に「渡る意思」を示しましょう。また、横断中の乱横断や斜め横断、信号無視などの危険行為はやめましょう。夜間に外出する際は、反射材やLEDライトを身に付けましょう。

7月の交通事故発生件数

区分	発生件数	傷者	死者	
計	44	3	1	
区分別	巨理	26	0	0
	荒浜	5	0	0
	田沢	12	1	0
	浜吉田駅前	1	0	1
対比	～R03.7	326	40	2
	～R02.7	319	40	0

☎ 巨理警察署 交通課 (☎34-2111)

休日の水道修理業者

日	会社名	電話番号
5日(日)	興信管工(株)(浜吉田西)	36-3211
11日(土)	木村設備工業(株)(鳥屋崎)	35-2457
12日(日)	(株)門脇総合設備(高屋)	34-7775
19日(日)	(株)穴戸工業所(早川)	34-1722
20日(月)	(株)コム口(早川)	34-8027
23日(木)	阿部春建設(株)(下茨田北)	34-3721
25日(土)	興信管工(株)(浜吉田西)	36-3211
26日(日)	木村設備工業(株)(鳥屋崎)	35-2457

☎ 上下水道課 ☎34-0515

休日当番医(医科・歯科・薬局)

日	当直医・薬局	地区	電話番号
5日(日)	さくら整形外科クリニック	下茨田北	23-0366
	島田歯科医院	名取市	022-383-0763
	クオール薬局岩沼東店	岩沼市	25-6555
12日(日)	高橋内科乳腺外科	中泉	33-1121
	那智が丘歯科医院	名取市	022-386-5989
	清水歯科医院	岩沼市	22-2331
19日(日)	もみのき薬局	中泉	34-2140
	平田外科医院	山元町	37-4055
	山田歯科医院	岩沼市	22-3229
20日(月)	調剤薬局エーゲ海	山元町	37-7567
	松村クリニック	山元町	38-0005
	福澤歯科医院	名取市	022-386-3611
23日(木)	あいタウン歯科クリニック	岩沼市	23-6480
	ひまわり薬局	山元町	33-4331
	菊地内科医院	山元町	37-3300
26日(日)	竹の里歯科・矯正歯科クリニック	岩沼市	23-4120
	わたり調剤薬局	新町南	32-1530
	三上医院	南城東	34-3711
26日(日)	なとり駅前歯科クリニック	名取市	022-382-3343
	小島歯科医院	岩沼市	22-6480
	クオール薬局岩沼西店	岩沼市	25-2866

※診療時間は9:00～17:00です。(歯科は9:00～16:00)  
 ※急患のみの診察です。なお、都合により変更となる場合がありますので、新聞などで確認ください。  
 ※疾患や年齢などによっては対応できない場合もあります。

☎ 健康推進課 ☎34-0524

おとな救急電話相談

#7119

※プッシュ回線以外、PHSからは☎022-706-7119  
 医療スタッフが、症状について相談を受け、対処についてアドバイスします。  
 相談時間 平日 19:00～翌8:00  
 土曜 14:00～翌8:00  
 日曜・祝日 24時間

子ども夜間安心コール

#8000

※プッシュ回線以外、PHSからは☎022-212-9390  
 お子さんの急な発熱、けがで迷ったときに利用ください。  
 相談時間 毎日 19:00～翌8:00  
 対象 15歳未満の子ども

平日夜間の初期緊急外来

(自家用車・タクシーなどで来れる方対象)  
 開設場所 総合南東北病院(岩沼市)  
 受付時間 平日(祝日・年末年始除く)の19:00～21:30  
 受診方法 受付専用番号に問い合わせのうえ受診してください。  
 受付専用 ☎070-6635-9454  
 ☎ 健康推進課 (☎34-0524)

くらしのメモ

～「クーリング・オフ」のしくみ～

クーリング・オフとは「頭を冷やす」という意味です。訪問販売や訪問購入、電話勧誘販売などの不意打ち性の高い販売方法や、マルチ商法や内職商法などの複雑な取引では、消費者が冷静に判断できないまま契約してしまうことがあります。

そのため特定商取引法では契約後でも、消費者に一定期間の考え直す機会(クーリング・オフ期間)を与えています。クーリング・オフ対象の商品やサービスであれば、この期間内に事業者に対して書面で通知することにより無条件で契約を解除することができます。

■クーリング・オフできるのか、いつまでに通知すればよいのか、書面の書き方や通知方法が分からないなど、困った時は相談ください。

※通信販売や店舗販売では、クーリング・オフ制度が適用されません。

☎ 町民生活課(☎34-1113)

相談

相談の種類	主な相談内容	日時	場所	問い合わせ
生活心配ごと相談	家庭、賃借、老後、子どもに関する悩みごと	6日(月)・21日(火) 9:00～12:00	社会福祉協議会(相談室)	社会福祉協議会 ☎34-7551
消費生活相談	訪問販売、消費生活に関すること	月～金曜日(祝日を除く) 9:00～15:45	町民生活課	町民生活課 ☎34-1113
人権相談	家族紛争、いじめ・虐待など人権に関すること	6日(月) 10:00～15:00		
行政相談	国の仕事(医療保険・年金・雇用)やサービス、各種手続きについての要望や苦情	27日(月) 10:00～15:00		
行政書士による無料相談会	相続・遺言・成年後見などの相談、土地・空き家などの法律上の困りごと	8日(水) 13:00～16:00	宮城県行政書士会	☎022-261-6768
健康相談	健診結果のこと、食事・運動のことなど健康に関する相談	月～金曜日(祝日を除く) 8:30～17:00	健康推進課健康推進班	健康推進課 ☎34-0524
生活保護相談	生活保護に関する相談(電話で予約してください)	9日(木)・22日(水) 予約をした時間にお越しください 10:00～15:00	福祉課(相談室)	福祉課 ☎34-1114
巨理町精神障害者コミュニティサロン	精神疾患を抱える方の外出する機会や人との関わりを通して社会参加の一歩を踏み出す場	2・9・16・30日(木) 10:00～15:00	中央公民館(第2研修室・茶室)	巨理ありのまま舎 基幹相談支援センター ☎23-0775

☎ 町民生活課(☎34-1113)

保健カレンダー

保健行事	日にち	時間	対象者	会場など
3・4か月児健康診査	15日(水)	13:00～15:00	令和3年5月生	保健福祉センター ※新型コロナウイルスの感染拡大防止のため、内容・日時などが変更となる可能性があります。個別通知を郵送しますのでそちらを確認ください。
6・7か月児相談	14日(火)	9:30～11:30	令和3年2月生	
12か月児相談	28日(火)	9:30～11:30	令和2年9月生	
1歳8か月児健康診査	7日(火)	13:00～15:00	令和1年12月生	
2歳6か月児歯科健康診査	9日(木)	13:00～15:00	平成31年2月生	保健福祉センター
3歳6か月児健康診査	29日(水)	13:00～15:00	平成30年2月生	
妊産婦・乳幼児健康相談	8日(水)	9:00～10:30(終了時間11:00) パスタオルと母子健康手帳を持参ください。	妊娠や出産後のこと、発達や育児、栄養など育児に関する相談をしたい方	
母子健康手帳発行		完全予約制です。事前に電話ください。医療機関から発行された妊娠届を持参ください。	現在妊娠中の方	

☎ 健康推進課 ☎34-0524 / 子育て世代包括支援センター ☎34-7505

保健所のおしらせ

相談(予約制)

- 塩釜保健所岩沼支所
- ・思春期ひきこもり相談  
28日(火) 13:30～16:30
  - ・アルコール・薬物関連専門相談  
9日(木) 13:30～15:30

登録・検査(予約制)

- 塩釜保健所岩沼支所
- 7日、21日(火) 9:30～11:30  
 骨髄バンク登録、HIV抗体検査、クラミジア抗体検査、肝炎検査、梅毒抗体検査  
 ※前日まで予約ください

☎ 塩釜保健所岩沼支所 ☎22-2189

リサイクル情報「譲ってください」

- ・ランニングマシン

リサイクル情報「譲ります」

- ・ベビーチェア(食卓用テーブル付き)

## 亶理町メール配信サービス

# ほっとメール便



・災害情報  
・防災無線の放送  
情報など

メールでお届け!

### 【登録方法】

- ①登録するアドレスあてに空メールを送ってください。
  - ②登録完了をお知らせするメールが届いたら登録完了です。
- ※下記のURLへアクセスする方法でも登録できます。登録情報を変更する際もこちらのURLを利用ください。
- ※メールを受信できない場合は、迷惑メール対策の設定をしている可能性があります。[@wbi.jp]からのメールを受信できる設定をしてください。



### ①防災安全情報メール



ansin-watari@wbi.jp

防災行政無線（臨時放送）、国からの緊急情報（Jアラート）、災害情報や不審者情報を配信

【登録・情報変更URL】

<https://hp.wbi.jp/ansin-watari/join.html>

### ②町からのお知らせメール



news-watari@wbi.jp

防災行政無線（定時放送）の内容、くらしの行政情報を配信

【登録・情報変更URL】

<https://hp.wbi.jp/news-watari/join.html>

### ③子育て支援情報メール



watarikko@wbi.jp

子育て支援事業など子育てに関する情報を配信

【登録・情報変更URL】

<https://hp.wbi.jp/watarikko/join.html>

QRコードで  
らくらく登録

☎ 企画課 (34-0505)

## 備えを撮ろう「亶理の防災」フォトコンテスト

町民の皆さんの防災意識の向上を目的とした、Instagramでのフォトコンテストを開催しています。身の回りの「防災」に関する写真を投稿してください。

テーマ	「わたしの防災」（例：避難訓練の様子、非常時の持ち出し品、家族の決め事など）
応募期限	9月19日（日）
応募条件	・Instagramのアカウントを所持していること ※非公開のアカウントは審査対象外 ・「応募規約・注意事項」に同意、遵守すること ※詳しくは観光協会公式HPを確認ください
応募の流れ	①亶理町観光協会のInstagram公式アカウント「@datenawatari」をフォローする ②身の回りの「防災」に関する写真を撮影する ③2つの必須ハッシュタグを付けて投稿する ※ストーリー、リール、ライブは審査対象外 #亶理町 #亶理の防災
必須ハッシュタグ	#亶理町 #亶理の防災
各賞	防災レベル5 最優秀賞（1人）賞品：わたりんグッズ&防災用品セット（約5,000円相当） 防災レベル4 優秀賞（2人）賞品：わたりんグッズ&防災用品セット（約3,000円相当） 防災レベル3 入選（5人）賞品：わたりんグッズ&防災用品セット（約1,000円相当） 審査結果は、入賞者に対してメッセージでお知らせします。その後、メッセージに返信があった時点で、入賞確定となります。※返信が無い場合は、次点繰り上げとします。
結果発表	亶理町観光協会公式アカウントなどで10月下旬頃発表予定

主催・☎ 総務課 (34-1111)

## わたりぜんしん！伊達家歴代墓所復旧支援金について

令和3年2月13日に発生した福島県沖地震により、町が所有・管理する亶理伊達家歴代墓所の墓石や石灯籠が倒壊するなどの被害を受けました。

墓所の復旧・修繕を進めるにあたり、支援金口座と募金箱を準備しましたので、みなさんからの温かい支援をお願いします。支援受付の詳細は下記のとおりです。



金融機関への振り込み ※振込手数料は負担願います

### ゆうちょ銀行・二二九支店・当座預金

口座名称 伊達家歴代墓所復旧支援金  
(ダテケレキダイボシヨフツキユウシエンキン)  
口座番号 0145272  
記号番号 02290 - 2 - 145272

### 募金箱への募金

設置場所 役場1階、郷土資料館、図書館、各地区交流センター

☎ 郷土資料館 (34)8701  
☎ 企画課 (34)0505

## 猫によるトラブル多発中！

ノラ猫による糞尿や、ノラ猫に対する置きエサで生じた悪臭で困っている方がいます。「かわいそう」と思った一時の感情で餌付けしたノラ猫は、栄養状態が良くなることで繁殖行為を行い、数がどんどん増えていきます。野良猫は生まれて6ヵ月以内に約75%が死亡するなど、餌付けがかえって不幸な猫を増やしてしまう結果につながります。

### 猫を飼っているみなさんへ

飼い猫によるトラブルは飼い主の責任です。他人に迷惑をかけないように最低限のマナーを守りましょう！

- ・屋内飼育に努め、首輪や迷子札を付けましょう。交通事故や近隣のみなさんとのトラブルを避けることにつながります。
- ・子猫を望まない場合には、不妊・去勢手術をしましょう。生殖器に起因する病気を予防する効果があるほか、性格が穏やかになるなどのメリットもあります。
- ・飼い猫には、決まった時間、決まった場所でエサを与え、トイレをしつけましょう。しつけをすることが、近隣のみなさんとのトラブルを避けることにつながります。

### 飼ったら最後まで飼育しましょう。

動物を捨てることは、法律で禁止されています。

☎ 町民生活課 (34)1113



## 亶理町いちご団地入植者募集



国の復興交付金を活用して整備した「いちご団地」について、施設に空きが生じることから、新たな入植者を募集します。

場所	字苺里2（浜吉田いちご団地No.2）
面積	土地面積 4,577㎡ / 栽培面積 1,944㎡
施設	高設鉄骨ハウス 5連棟（2,040㎡うち管理棟96㎡） 育苗パイプハウス 4棟（5.4m×40m=216㎡ / 1棟）ほか
申込要件	・町内に住所を有すること、または入植と同時に町内へ転入すること ・いちごの栽培経験があること（またはあると認められること）
募集期間	9月1日（水）から30日（木）まで
申込方法	農林水産課備え付けの申込書に必要事項を記入および押印のうえ、募集期間内に提出願います。 ※詳しくは、問い合わせください。



☎ 農林水産課 (34-0503)



暮らし

マイナンバーカードに関する臨時窓口および延長窓口を開設します

9月12日・26日(日)9時～12時
9月16日(木)17時15分～19時

町民生活課

マイナンバーカードを申請し交付通知書(ハガキ)が届いた方、マイナンバーカード未申請の方、マイナンバーカード・電子証明書の有効期限を更新したい方

※未申請の方には、申請用紙の交付および記入の案内を行います。

※更新手続きは有効期限の3カ月前から出来ます。

※必要書類など詳しくは問い合わせください。

※大変混み合いますので、時間に余裕を持ってお越しください。

町民生活課 ☎(34)1113

令和3年度就学時健康診断を行います

10月13日(水)
巨理小入学予定者

10月14日(木)
逢隈・高屋小入学予定者

10月15日(金)
荒浜・吉田・長瀬小入学予定者

保健福祉センター
(受付12時30分～13時)

令和4年4月小学校入学予定者
(平成27年4月2日～平成28年4月1日生)

内科・歯科・眼科健診、視力・健診項目

聴力検査、事後指導
健康診断通知書、予備調査票、母子健康手帳、上靴やスリッパなどの履物※児童はスリッパ不可

※9月下旬に保護者の方へ健康診断の通知書類を送付します。

教育総務課 ☎(34)0509

令和3年社会生活基本調査を実施します

この調査は、国が行う統計調査のひとつで、5年ごとに生活時間の配分や自由時間における活動状況などを調査するものです。調査した内容は、統計以外の目的に使うことはありませんので、調査員が訪問した際は、回答に協力願います。

※調査員は、県知事が交付した「調査員証」を携帯しています。

準備調査期間
9月上旬から調査の対象となる地区の全世帯へ調査員が訪問します。

調査票配布期間
10月7日(木)～22日(金)
宮城県企画部統計課 ☎(02)(21)2455

「農用地利用集積事業」の手続きについて

安心できる利用権設定、所有権移転で農地の集積、合理化を図りましょう。

各回10時～15時

11月8日(月)中央公民館
9日(火)勤労青少年ホーム

荒浜地区交流センター
10日(水)農村環境改善センター

吉田地区交流センター

11日(木)働く婦人の家
逢隈地区交流センター
12日(金)役場1階小会議室西

農地の利用権設定手続、農地の売買手続※12日(金)のみ各手続の詳細や売買希望の方については、問い合わせください。

農業委員会事務局 ☎(34)0504

子宮頸がん検診のお知らせ

指定医療機関での子宮頸がん検診を実施します。検診を申し込まれた方には8月下旬に受診票を郵送してまいりますので、忘れずに受診ください。また、追加で受診を希望する方は、11月26日(金)までに申し込みください。

令和4年4月1日時点で20歳以上の女性
9月13日(月)～11月30日(火)

指定医療機関
岩沼クリニック、スズキ記念病院、山本クリニック

3千円

※巨理町国保の方は個人負担金の助成(800円)があります。

※21・26・31・36・41歳の方は無料で受診できます。

※体部がん検診は別途3千円がかかります。

※検診車での検診は令和4年1月20日(木)～22日(土)を予定しています。

※検診車での検診を希望した方には12月下旬に受診票を郵送します。

健康推進課 ☎(34)0524

住宅耐震改修に伴う固定資産税の減額制度について
昭和57年1月1日以前に建てられた住宅を、現行耐震基準に適合するよう改修工事を実施した場合で次の要件を満たす住宅は、1戸当たりの床面積100平方メートル相当分までの固定資産税額(都市計画税除く)について2分の1に減額されます。

次のいずれかにあてはまる家屋
・昭和57年1月1日以前に建てられた住宅

・令和4年3月31日までの間に、建築基準法に基づく現行の耐震基準に適合した改修工事を行い、建築士などからその旨の証明を受けている家屋

・1戸当たりの工事費が50万円超の家屋

※耐震改修に直接関係のない壁の張り替えなどの費用は含みません

改修工事完了期間
1月1日～令和4年3月31日

減免期間
改修工事完了年の翌年度から1年度分

耐震改修に要した費用を証する書類(工事明細書および領収書、現行の耐震基準に適合した工事であることの証明書(※)を添付し、改修後3カ月以内に申告書を提出してください。

※発行主体は地方公共団体・建築士・指定確認検査機関など

税務課 ☎(34)1112

9月は廃棄物不法投棄防止強化月間です

最近、廃棄物の不法投棄が目立っています。不法投棄は私たちの生活環境破壊につながる犯罪として法律で禁止されており、違反した場合は懲役または罰金刑に処される場合があります。

町では看板の設置や巡回パトロールの実施により、不法投棄防止を図っています。不法投棄から町を守りましょう。

町民生活課 ☎(34)1113

医療費支給者証の更新について

「子ども医療費助成」「母子・父子家庭医療費助成」「心身障害者医療費助成」の受給者証の有効期限は9月30日(木)です。母子・父子家庭医療費助成を除き、更新の手続きは不要です。助成が継続となる方には新しい「受給者証」、所得制限超過による非該当の方には「非該当通知」をそれぞれ9月下旬に郵送します。

有効期限が過ぎた受給者証を返却する必要はありません。また、転入などで所得証明書などの提出が必要な方については、事前に通知を送付します。なお、登録申請をしていない方、加入保険や住所などに変更がある方はそれぞれの担当課で手続きをしてください。

子ども医療費助成、母子・父子家庭医療費助成について

子ども未来課 ☎(34)1225

心身障害者医療費助成について

福祉課 ☎(34)1114

巨理町敬老祝品の贈呈について

令和3年度において敬老事業対象者の方へ、9月18日(土)以降に祝品を郵送によりお届けします。

数え78歳以上の方
(昭和20年4月1日以前生)

長寿介護課 ☎(34)13331

中小企業の退職金

中小企業退職共済(中退共)制度は、中小企業の事業主が、従業員の退職金を計画的に準備できる国の退職金制度です。国から掛金助成があり、掛金は全額非課税で手数料もかかりません。家族従業員やパートタイマーも加入できます。

※詳しくは、中退共公式HPをご覧ください。

中退共本部 ☎(03)(6907)1234

バリアフリー改修工事に伴う固定資産税の減額制度について

新築された日から10年以上を経過した住宅(賃貸住宅を除く)について、令和4年3月31日までの間に、次の要件を満たす一定のバリアフリー改修工事を完了した場合、翌年度分の当該家屋に係る100平方メートル相当分の固定資産税額(都市計画税を除く)が3分の1減額されます。また、熱損失防止(省エネ)改修工事を同年に行った場合には、合わせて3分の2が減額されます。

9月10日から16日は自殺予防週間

毎年9月10日から16日は、「自殺予防週間」です。自殺予防は当人だけでなく、周囲の人も出来る場合があります。その中でも今回は「つなぎ」について紹介します。「つなぎ」とは、早めに専門家に相談するよう促すことです。心の病や社会・経済的な問題を抱えているようであれば、公的相談機関、医療機関などの専門家へ相談につなげることで、早期解決につなげることが出来ます。周りで相談を必要とする方がいたら下記相談機関へ相談するよう促してください。

【心の健康相談】
・身近な人にも相談できない場合
宮城県精神保健福祉センター「こころの健康相談」
※土・日、祝日および年末年始は定休、事前予約制
電話 ☎0229-23-0302(9時～12時、13時～17時)
来所 ☎0229-23-1603(8時30分～17時)
・自死を考えるほどつらい気持ちを抱えた場合
宮城県自死対策推進センター
電話 ☎0229-23-0028(9時～16時)※来所の場合予約制
福祉課 ☎(34)1114

高齢者などが自立した日常生活を営むのに必要な改修や、介助を容易にすることを目的とした改修などでのいずれかに該当するもの

①廊下の拡幅、②階段の勾配の緩和、③浴室の改良、④便所の改良、⑤手すりの取り付け、⑥床の段差の解消、⑦引き戸への取り替え、⑧床表面の滑り止め化

居住者要件
申告時に次のいずれかに該当する方が当該家屋に居住していること

①申告時に65歳以上の方、②要介護認定または要支援認定を受けている方

方、③障がい者に該当する方

工事費要件
補助金などを差し引いた改修工事費用が50万円超であること

床面積要件
改修後の住宅の床面積が50㎡以上

居住者の要件を満たす旨を証する書類、改修工事の内容および費用を証明できる明細書、改修工事前後の写真・工事費用の領収書、補助金などの給付決定を受けたことを確認する書類を添付し、改修後3カ月以内に税務課へ申告書を提出してください。

税務課 ☎(34)1112

令和3年度巨理町総合防災訓練中止のお知らせ

9月5日(日)に予定していた令和3年度巨理町総合防災訓練は、新型コロナウイルス感染症の感染拡大防止のため、中止とします。

イベント・催しなどは、新型コロナウイルスの感染者の発生状況や国・県の動向により中止・延期になる場合があります。

税金情報

今月は国民健康保険税の第4期の納期限です。9月30日(木)まで忘れずに納めましょう。

イベント・催しなどは、新型コロナウイルスの感染者の発生状況や国・県の動向により中止・延期になる場合があります。

有害鳥獣駆除を実施します

農作物の安定した収量の確保を図るため、9月12日(日)の日の出から日没にかけて、銃器によるカラスなどの有害鳥獣駆除を行います。作業を見かけても、危険ですので近づかないでください。

農林水産課 ☎(34)05003

令和4年度

「コミュニティ助成事業のお知らせ」

(一財)自治総合センターでは、宝くじの社会貢献広報事業として「コミュニティ助成事業」を実施しています。コミュニティ活動に必要な備品や集会施設の整備などに対して助成を行うことで、住民が自主的に行うコミュニティ活動の促進を図り、地域の連帯感に基づく自治意識を盛り上げることが目的とされています。詳しい内容や申請を検討している方は、事前に企画課へ相談のうえ、期限までに申請書を提出ください。

地区住民のコミュニティ組織(行政など)  
 9月17日(金)までに直接  
 企画課 ☎(34)05005

宮城病院フリーンキャンペーン

地域医療の中核を担う宮城病院周辺の草刈り・枝払いを行います。みなさんの参加をお待ちしています。

10月9日(土)9時~12時  
 (集合8時50分)  
 宮城病院玄関前  
 健康推進課 ☎(34)0524

募集

くるみ絵づくり体験教室受講生募集

11月2日(火)10時~12時  
 働く婦人の家  
 町内在住者  
 15人※定員を超えた場合は抽選

100円※別途材料費400円  
 9月10日(金)までに直接  
 逢隈地区交流センター  
 ☎(34)15555

郷土料理をつくってみよう!受講生募集

地元で古くから伝わる郷土料理を作ってみませんか。

10月29日(金)10時~12時  
 働く婦人の家  
 町内在住者  
 10人※定員を超えた場合は抽選

100円※別途材料費600円  
 9月10日(金)までに直接  
 逢隈地区交流センター  
 ☎(34)15555

脳活性化教室「ボケてらんねっちや」荒浜教室(受講者募集)

「脳」を健やかに保つコツを学びませんか?教室では体操や創作活動を楽しみながら、脳のトレーニングを行います。

10月21日~11月6日  
 毎週木曜日14時~15時30分  
 勤労青少年ホーム  
 (荒浜地区交流センター)  
 65歳以上の方

先着20人程度  
 無料

吉田ニュースポーツ教室 参加者募集

軽運動、レクリエーション、創作活動など  
 ※専門のスタッフが手伝いますので、運動が苦手な方も安心して参加ください。

9月30日(木)までに電話  
 ※運動制限、通院状況の聞き取りをします。  
 地域包括支援センター  
 ☎(34)13331

吉田ニュースポーツ教室 参加者募集

日頃の運動不足を解消したい方、ニュースポーツを通して地域交流したいという方はぜひ参加ください。

9月28日、10月26日、11月16日、11月30日(火)  
 9時30分~11時50分  
 (受付9時~)  
 吉田体育館  
 小学4年生以上の町内在住者

24人  
 内容 カローリング、ラダーゲッター、ターゲットゲーム、スカットボールなど誰でも手軽に参加できるニュースポーツの教室  
 用運動靴、タオル、飲み物

400円  
 9月17日(金)までに直接  
 吉田公民館 ☎(36)3114

9月17日(金)~9月10日(金)までに直接  
 業振興公社に直接  
 農林水産課 ☎(34)05003  
 巨理郡農業振興公社 ☎(35)6811

巨理いちごファーム農業体験参加者募集

9月中旬頃・11月・令和4年2月の全3回の土曜日  
 巨理いちごファーム  
 (浜吉田いちご団地内)

高校生以上で農業に興味を持っている方  
 体験内容 いちごや野菜の定植および収穫  
 無料

8月27日(金)~9月10日(金)まで  
 吉田地区交流センター  
 ☎(36)3114

町営住宅入居者募集

募集戸数 集合型式  
 ・西木倉住宅 3戸  
 ・上浜街道住宅 4戸  
 ・下茨田南住宅 2戸  
 ・大谷地住宅 1戸

戸建型式  
 ・大谷地住宅 1戸  
 ・中野住宅 1戸

9月1日(水)から12日(日)までに申込書を郵送  
 ※申込条件や詳しい申込方法などは問い合わせください。

宮城県住宅供給公社  
 ☎(24)0014

秋の里山トレッキング親子参加大歓迎

愛宕沢から慶月院まで約8キロ秋の山を散策しませんか?帰りに、秋の味覚「はらごめし」をプレゼントします。親子での参加もお待ちしております。

10月10日(日)  
 8時30分~13時30分  
 (8時30分集合)

中央公民館東側駐車場集合  
 コース 中央公民館~愛宕沢~鴻ノ巣峠~閑居山~合法の丘~慶月院の墓~中央公民館

40人  
 300円(保険込)  
 持ち物 飲み物、タオル、敷物、昼食、マフ、リュック  
 9月6日(月)から13日(月)までに直接または電話、FAX  
 ※当日欠席の場合は、緊急時用へ連絡ください。

巨理地区まちづくり協議会  
 ☎(34)8583、FAX(35)6066  
 緊急時用 ☎080(5746)8149

第7回 吉田浜海岸クリーンアップ作戦参加者募集!!

吉田浜海岸の美しい自然環境を取り戻し、鳴り砂の浜を守るため、一緒に海岸清掃を行ってくださる仲間を募集します。

9月18日(土)9時~  
 (受付8時30分~)  
 ※雨天予備日9月25日(土)  
 吉田浜海岸※旧太陽光発電所建設工事現場事務所駐車場集合

9月10日(金)までに直接または電話  
 持ち物 マスク、飲み物  
 ※軍手、ゴミ袋支給あり

吉田東部地区まちづくり協議会  
 ☎(36)8831

認知症カフェ「ちよっぴ」参加者募集

ハンドベルで演奏する曲を楽しみましょう。認知症についての相談もできます。どなたでも気軽にお越しください。参加無料。申込不要。時間内出入り自由です。※感染症予防対策のため、茶菓子の用意はありません。

9月22日(水)10時~11時30分  
 中央公民館 大ホール

物忘れがある方、家族、認知症に関心のある方など誰でも

「ハンドベルミニコンサート」  
 出演 ファミリーサポートセンター  
 地域包括支援センター  
 ☎(34)13331

子育て支援情報

内容	対象者	日にち	時間	場所	問い合わせ
出張ファミサポひろば(利用についての相談・入会受付など)	子育て中の方興味のある方	9月7日(火)	10:00~11:30	中央児童センター	ファミリーサポートセンター ☎23-1290
親育ち応援講座「子育てと仕事の両立」~仕事…続けていけるのかな?~ ※定員12人、託児あり、要申込9/2~	未就学児の保護者	9月16日(木)	10:15~11:15	中央児童センター	地域子育て支援センターへ ☎32-0720
すくすく「砂あそびをしよう」 ※定員10組、要申込9/9~	1歳の子と保護者	9月22日(水)	10:15~11:15 (受付10:00)	中央児童センター	地域子育て支援センターへ ☎32-0720
のびのび「砂あそびをしよう」 ※定員10組、要申込9/14~	2歳以上の子と保護者	9月28日(火)	10:15~11:15 (受付10:00)	中央児童センター	地域子育て支援センターへ ☎32-0720
びよびよ「ハロウィン寝相アートを撮ろう!」 ※定員各回6組、要申込9/21~	0歳の子と保護者	10月6日(水)	① 9:45~10:30 ② 10:45~11:30	中央児童センター	地域子育て支援センターへ ☎32-0720

下水道事業受益者負担金の納め忘れはありませんか 問 上下水道課 ☎34-0515

第2期分の納期限は9月30日(木)です。忘れずに納付してください。

イベント・催しなどは、新型コロナウイルスの感染者の発生状況や国・県の動向により中止・延期になる場合があります。

凡例 日程・日時 場所・会場 申込方法 対象  
 人数・募集人数 費用・料金 講師 講座内容 問い合わせ

「男の料理教室」参加者募集

仲間と一緒に楽しくお料理してみませんか？  
 調理師生活改善推進員がサポートします。食事づくりをとおして、生活の自立を目指すとともに、生活習慣病の予防を楽しく学びましょう。

日 10月13日(水)、11月30日(火)、12月16日(木)、令和4年2月21日(月)※予定  
 各回10時～13時  
 保健福祉センター  
 中央公民館  
 町内在住の男性  
 先着12人  
 各回500円

持ち物 エプロン、三角巾、筆記用具  
 10月6日(水)まで電話または直接  
 食生活改善推進員協議会 清野  
 ☎(34)3945  
 健康推進課 ☎(34)0524

「おいしい輪」参加者募集

地域住民同士の交流を楽しみながら、郷土料理「はらこめし」の調理を学びませんか？  
 男性の参加も大歓迎です！

日 各回10時～13時

所 ①10月1日(金)吉田地区交流センター  
 ②10月5日(火)逢隈地区交流センター  
 ③10月20日(水)巨理地区交流センター  
 ④10月28日(木)荒浜地区交流センター

町内在住者  
 各回10人※④のみ20人  
 500円

持ち物 エプロン、三角巾、筆記用具  
 各回1週間前までに各会場へ直接

楽しい着付け教室受講生募集

着付けの基本を身に付けながら、仲間との輪を広げ、着物を着た時のマナーや立ち振る舞いも学習します。

日 各回13時30分～15時30分  
 10月5・19日(火)  
 11月2・16・30日(火)  
 中央公民館  
 町内在住の女性  
 15人※定員超えの場合は抽選  
 500円  
 酒井 友子氏

9月10日(金)までに直接  
 巨理地区交流センター  
 ☎(34)3111

吉田カローリング教室 参加者募集

子どもから大人まで幅広い年代で気軽に楽しめるカローリングの教室です。ぜひ参加ください。

日 10月5日・19日(火)、11月2日・16日(火)、12月7日(火)  
 18時30分～

所 吉田体育館

対 小学4年生以上の町内在住者  
 ※18歳以下の方は保護者の承諾もしくは同行が必要です。

人 24人

内容 氷上で行うカローリングを室内でできるよう考案されたニュースポーツの教室

持ち物 運動できる服装、マスク、室内

米粉パンづくり教室(後期)受講生募集

焼きたてもちもちの米粉パン！仲間と楽しくつくりませんか？

日 10月～2月  
 毎月1回、各回木曜日  
 9時30分～11時30分  
 中央公民館  
 町内在住者  
 16人※定員超えの場合は抽選  
 500円※別途材料費各回600円程度  
 佐藤 美津子氏

9月10日(金)までに直接  
 巨理地区交流センター  
 ☎(34)3111

ふとんクリーニング(利用者募集)

70歳以上の高齢者のみの世帯(寝具類の衛生管理が困難な方)

種類 寝具類、ひとり3点まで  
 ※1点から利用可能  
 1点につき 千円

回収日・対象地区  
 10月8日(金)吉田・荒浜・逢隈  
 10月9日(土)巨理  
 返却日・対象地区  
 10月15日(金)吉田・荒浜・逢隈  
 10月16日(土)巨理

9月24日(金)までに直接または電話  
 巨理町社会福祉協議会  
 ☎(34)7551

試験・採用

令和3年度 宮城県下水道排水設備工事責任技術者試験および受験講習

試験  
 11月1日(月)  
 13時30分～15時30分  
 宮城県民会館

所 市町村に責任技術者として登録を予定している方  
 9月10日(金)までに登録を予定している市町村の下水道担当課へ直接

受験講習  
 10月11日(月)13時～16時  
 宮城県民会館

所 受験者のうち受講を希望する方  
 試験申込の際に申出

日 10月20日(月)9時～16時  
 相談電話番号 ☎(21)6870  
 宮城県司法書士会  
 ☎(26)6755

相談

高齢者・障がい者のための  
 成年後見・相続・遺言電話相談会

司法書士が成年後見などの法定後見や任意後見、相続に関する相談に無料で応じます。※予約不要

日 9月20日(月)9時～16時  
 相談電話番号 ☎(21)6870  
 宮城県司法書士会  
 ☎(26)6755

催し

教育環境整備に関するアンケート調査結果報告会を開催します

町では児童・生徒の減少に伴い、学校の小規模化が進行しています。小・中学校の望ましい学校規模に係るアンケートを実施した結果報告および検討委員会の意見の公表について、地域のみなさんの意見を伺います。※申込不要

日・所  
 10月1日(金)19時～  
 荒浜小学校体育館  
 10月8日(金)19時～  
 巨理中学校体育館  
 10月15日(金)19時～  
 逢隈中学校体育館  
 10月20日(水)19時～  
 農村環境改善センター

町内小中学校児童生徒の保護者  
 ・町内未就学児童の保護者  
 ・地域住民  
 ※参加はどこの会場でも可能

内容  
 ・アンケート調査の結果報告  
 ・検討委員会の意見の公表  
 ・参加者からの意見聴取

持ち物 マスク、上靴(スリッパ)  
 ※体調の優れない方や、体温が37度5分以上ある方は参加不可  
 ※報告会で使用する資料は9月15日(水)に町公式HPで公開します

農村環境改善センター  
 教育総務課 ☎(34)0509

法テラス宮城無料法律相談会開催

日頃かかっているさまざまな問題解決の手伝いをするため、弁護士による「無料法律相談会」を開催します。秘密は厳守します。※要予約

※申し込みには収入などの条件がありますので、詳しくは問い合わせください。

日 9月14日(火)13時～16時  
 役場1階小会議室(西)

内容 相続・遺言、住環境、夫婦・男女間の問題、労働、借金、事故・損害賠償、近隣問題、震災関係、法的手続きなど

弁護士  
 町内および近隣市町村在住者  
 先着6人(1人30分)

9月13日(月)までに電話  
 法テラス宮城  
 ☎050(3)383(5)538  
 平日9時～17時

無料弁護士移動相談会

取引上の悩み、トラブル、疑問などについて弁護士のアドバイスを受けてみませんか？※要予約

日 10月6日(水)13時～16時  
 大河原合同庁舎 2階応接室

中小企業・個人事業者の事業者間取引問題

9月29日(水)までに☎0120(48)618へ電話  
 ※締切後でも受付ける場合があります

宮城県  
 (公財)みやぎ産業振興機構 下請かけこみ寺 ☎(22)66337

性暴力被害相談支援センター宮城

県では、性暴力被害者の支援を行う拠点として「性暴力被害相談支援センター宮城」を設置し、相談や医療機関などへの付添い、受診費用の助成などを行っています。ひとりで悩まず、まずは相談ください。

日 月～金曜日10時～20時  
 土曜日 10時～16時

※祝日、年末年始除く

性暴力被害相談支援センター宮城  
 けやきホットライン  
 ☎0120(56)460

「法の日」記念行事 特別人権相談・無料法律相談・特設行政相談所開設

10月1日の「法の日」の記念行事として、みなさんが日頃かかえているさまざまな問題解決の手伝いをするため、「特別人権相談・無料法律相談・特設行政相談所」を無料で開設します。秘密は厳守します。※予約優先

日 10月2日(土)10時～15時  
 所 中央公民館

内容 土地、建物境界、契約、債務、相続、遺言、贈与、家族、隣近所、職場、日常生活での困りごと、いじめ、虐待などの人権問題、消費生活相談、国の仕事やサービス、各種手続きについての要望や苦情など

弁護士、司法書士、行政書士、人権擁護委員、行政相談委員、消費生活相談員

9月1日(水)から10月1日(金)までに直接または電話  
 町民生活課 ☎(34)1113

就農相談会を開催します！

町内で農業を始めたい、農業に興味がある、子どもなどに農業経営を移譲したいなどのさまざまな相談に応じる就農相談会を開催します。就農の第一歩として気軽に利用ください。※事前予約制

日 10月1日(金)14時～17時  
 役場1階小会議室(西)

新規就農、経営移譲希望者

9月24日(金)までに電話  
 農林水産課 ☎(34)0503

法の日司法書士電話相談会

司法書士が相続・遺言・会社などの相談に無料で応じます。※予約不要

日 10月4日(月)～10月8日(金)  
 13時30分～16時30分  
 相談電話番号 ☎(21)6870  
 宮城県司法書士会  
 ☎(22)6755

返しきれない借金で悩んでいませんか？

東北財務局では、借金を抱えて悩んでいる方からの相談を無料で受け付けています。ひとりで悩まず、気軽に相談ください。秘密は厳守します。

日 月～金曜日  
 9時～12時、13時～17時  
 ※祝日、年末年始除く

東北財務局多重債務者相談窓口  
 ☎(22)665703

**聴覚障害者のための交流サロン(みみサロ)**開催

あぶくま消防本部の職員と一緒に、NEET119を体験してみませんか？手話通訳と要約筆記(文字通訳)のほか、ヒアリンググループやコミュニケーションの用意がありますので、耳が聞こえにくい方も安心して参加ください。※申込不要

9月15日(水) 13時30分～15時30分  
いわねま市民交流プラザ 多目的室1、2

聴覚障害者、その家族、関係者

**東北・みやぎオンライン復興マラソン2021が開催されます**

走る場所や走る回数を問わず、累積で所定の距離を走り切ることで参加できる大会です。

種目 フルマロン(42.195km) ハーフマロン(21.0975km) ファミリー(10km)

大会期間 10月23日(土)～11月6日(土) ※エントリー期間については、大会事務局公式HP (https://huko-marathon.jp/)をご覧ください。

宮城県青年会館内※火曜定休 ☎022(293)4638

たはみやぎ青年婚活サポートセンターHP申込フォームからみやぎ青年婚活サポートセンター宮城県青年会館内※火曜定休 ☎022(293)4638

**持ち物** 携帯電話(スマートフォン、フューチャーフォン問わず) 無料 ※「聞こえ」に関する暮らしの個別相談コーナーもあります。気軽に立ち寄りください。

宮城県聴覚障害者情報センター(みみサロみやぎ) ☎022(293)5501 FAX022(293)5502 info@mimisuppo-niyagi.org

**宮城県委託事業聴覚者等トータルコミュニケーション教室**

難聴者や中途失聴者、その家族などを対象に、よりよいコミュニケーションを楽しむためのさまざまな手段を学びます。要約筆記(文字通訳)が付くので、耳が聞こえにくい方でも安心して参加ください。

9月18日(土)10時～12時  
いわねま市民交流プラザ 多目的室1、2

10月2日(土)13時30分～15時30分  
多賀城市民活動サポートセンター 大会議室

11月13日(土)10時～12時  
栗原市民活動支援センター 多目的室 各回15人

内容 聞こえにくいということや補聴器の購入前に確認できること、リハビリなどについての講義および参加者同士の交流

高卓輝氏(東北文化学園大学教授)

**第41回 町民体育祭に参加しよう!**

巨理町町民野球大会	<p>10月3日・10日・17日(日)</p> <p>巨理公園野球場、宮前野球場</p> <p>町内在住者または町内中学生以上の方</p> <p>1チーム5,000円(代表者会議にて集金)</p> <p>9月16日(木)17時まで生涯学習課へ直接</p> <p>代表者会議 9月18日(土)19時～ 中央公民館第一研修室</p>
第41回町民体育祭グラウンド・ゴルフ大会	<p>10月13日(水)※雨天時10月18日(月)</p> <p>おおくま防災広場</p> <p>町内在住者</p> <p>1人300円(大会当日集金)</p> <p>9月29日(水)まで中央公民館または各地区交流センターへ直接</p>
町民体育祭9人制バレーボール大会	<p>10月24日(日)</p> <p>吉田体育館</p> <p>町内バレーボール愛好者または町内のクラブチーム</p> <p>1チーム4,000円(代表者会議にて集金)</p> <p>9月30日(木)19時まで佐藤記念体育館へ直接</p> <p>代表者会議 10月1日(金)19時～ 吉田地区交流センター 第4研修室</p>
第5回町民パークゴルフ大会	<p>10月26日(火)※雨天時11月2日(火)</p> <p>相馬光陽パークゴルフ場</p> <p>町内在住者または協会が認めた方</p> <p>1人1,000円(大会当日集金)</p> <p>10月3日(日)まで佐藤記念体育館へ直接</p>

生涯学習課 ☎(34)0511

**株式会社リードより寄附**

株式会社リードから学校教育における教育振興費として100万円が寄附されました。

ありがとうございます

宮城県聴覚障害者情報センター(みみサロみやぎ) ☎022(293)5501 FAX022(293)5502 info@mimisuppo-niyagi.org

**あぶくま信用金庫より企業版ふるさと納税を活用した寄附**

あぶくま信用金庫から、JR常磐線巨理駅東側の新たなにぎわいづくりの醸成を目的とした「わたり新たなにぎわい創出プロジェクト」に對して、50万円が寄附されました。

企業版ふるさと納税 寄附金贈呈式

**子ども映画会**

9月18日(土)10時30分  
悠里館 3階視聴覚ホール  
タイトル 「ほろへこあむし」(33分) 30人  
9月7日(火)10時30分以降に電話もしくは直接 ☎(34)87000

**シャインマスカット産地PRイベントを開催します**

巨理地域のシャインマスカットの産地をPRするため、生果や果実を使ったスイーツなどの販売会を開催します。地元で生産された新鮮で人気の味覚をぜひ味わってください。

※無くなり次第終了となります。

9月18日(土) 10時～14時  
鳥の海ふれあい市場 農林水産課 ☎(34)0503

**ジョイフルふれあいパーティー**

結婚を誠実に考えている男女のための交流会です。会話を中心とした素敵な時間を楽しんでみませんか。

9月26日(日)13時～16時  
エスポールみやぎ (仙台市宮城野区幸町4-5-1)

対 独身男性 30～39歳  
独身女性 25～39歳  
男女各16人  
※定員超えの場合は抽選

9月16日(木)正午までに電話

(広告)

**生徒募集**

初級体験コース 着物着付け教室

柴田町教室 船岡公民館  
太白区教室 柳生周辺を予定

10/6(水) 10/7(木)・8(金)

今なら入会金が0円! ※通常10,000円

全11回 5,000円のみ

※上記は1回目の日程です。2回目以降も同じ曜日での受講となります。  
※少人数制なので、着物の知識を分かりやすく学べます。※応募方法は電話・HP何れかにて。

彩香きもの学院 仙台市青葉区本町2丁目14-27 カキンビル4F ☎0120-529-460 彩香きもの学院

(広告)

**補聴器2週間無料試聴貸出し実施中**

認定補聴器技能者資格を有するスタッフが補聴器専門店ならではの様々な装置で測定を行いお客様に一番良く合った補聴器を選択して、貸し出します。

補聴器専門店 **補聴器リード**

〒989-2432 岩沼市中央1丁目2-102号  
TEL.0223-24-2008 FAX.022-774-2174

(広告)

**清水法律事務所** 仙台弁護士会所属 弁護士 清水 健

借金 債権回収 離婚相談 相続 遺言 会社関係  
交通事故 成年後見 労働問題 慰謝料 契約書作成等

ご相談料 30分5,500円(税込) ただし、一定の要件等を満たしている個人の方の相談は無料です。

角田市角田字中島下148番地6 オオトシビル1階 ☎0224(87)6315

(広告)

今までにない  
**新車の得する新しい乗り方!**  
スーパー乗るだけセット!  
月々車にかかる費用が全てコミコミ

車両代 車検代 自動車税 諸費用 メンテナンス代

**11,000円** [税込]  
マイカー7年間コミコミプラン

**SUZUKI** ワゴンR HV FX  
**SUZUKI** バスラ HYBRID G

国土交通省指定 優良車検工場  
びったり車検 板金・塗装館 地域No.1  
スズキわたり スズキ車販売台数

お客様無料相談ダイヤル  
0120-872-489  
〒989-2381 宮城県亘理郡亘理町逢隈上郡字上 264

(広告)

相談無料

**山元司法書士相談センター**

☎0120-438-394  
月～土曜日 10～17時※時間外のご相談はお問い合わせください

- 相続手続き
- 不動産の名義変更
- 抵当権の抹消
- 借金・過払金
- 遺言書の作成
- その他法律相談

〒989-2301  
宮城県亘理郡上町山元字上264番地  
http://www.noto-shibubook.co.jp/

代表 司法書士法人のた 山元 悠里  
〒989-2301 宮城県亘理郡上町山元字上264番地

(広告)

山元町の  
**便利屋 何でも屋**

- ・不用品処分・遺品整理・ごみ屋敷
- ・お庭の手入れ・水まわりサービス
- ・ハウスクリーニング・網戸張替
- ・エアコンサービス・アンテナ作業
- ・雨樋清掃・ハチ駆除・買取 など...

上記以外でも、お気軽にお声掛け下さいませ!

ブログ見て下さい!こんなお店です♪

まるごとや 検索

**まるごとや** 見積無料  
宮城県亘理郡山元町鷲足字中道4-23  
☎0223-36-9509

(広告)

**COOL CHOICE 77.9 MHz**

エフエムいわぬまは「COOL CHOICE」に賛同しています。

**COOL CHOICE(クールチョイス)とは地球温暖化防止対策のための国民運動。**

エフエムいわぬまは環境省が掲げるこの国民運動に賛同し、今年度は「快適な脱炭素社会を目指して」をテーマに、ラジオを通じて様々な提案、番組制作を展開しています。

**COOL CHOICE 5つ星家電買換えキャンペーン**  
～省エネレベルの星の数で選ぼう!

もったいないがもったいない!  
省エネ家電に買換えよう!

買い選択★★★★★  
**5つ星** 省エネ家電

熱中症予防のためにも欠かせないエアコン。最新型の省エネタイプに買い替えると、10年前の製品と比べて消費電力量は約12%も省エネになり、電気代もグッと節約できます。10年前に買った冷蔵庫も最新の省エネ機種に買い替えるだけで消費電力は半分に。古い家電を使い続ける方がかえって「もったいない」のです。あなたもできることから実践してみませんか?

音にはほほえみをのせて  
エフエムいわぬま  
FM77.9mhz JOZ22AJ-FM

詳しくは生放送番組、HP、Twitterをご確認ください。TEL 0223-23-5080