

広報わたり

# WATARI

2023

令和5年

6

No.682



マチイロ

「広報わたり」が  
スマホで読める！



● 6月1日(木)から町民生活課窓口で  
キャッシュレス決済サービスを開始します

# 6月1日(木)から町民生活課窓口で キャッシュレス決済サービスを開始します

ますます便利に!



▲詳しくはこちら!



山田町長も実践!

住民票の写しや犬の登録料などの手数料を、クレジットカードや電子マネー、コード決済で支払うことができます。ぜひ利用ください。  
対象：町民生活課でできるすべての手続き

便利でお得!

- ・現金を持ち歩く必要なし
- ・決済がスムーズになる
- ・決済サービスのポイントが貯まる



## 利用可能なキャッシュレス決済サービス

電子マネー	nanaco、WAON、楽天Edu、Suicaなど
コード決済	PayPay、楽天ペイ、d払い、auPayなど
クレジットカード	VISA、JCB、mastercardなど

※現金との併用や、窓口での電子マネーのチャージはできません。

## 新年度事業を説明

### 各種事業説明会

4月19日に中央公民館で各種事業説明会が実施され、各地区の行政区長が参加しました。

これは、令和5年度の予算や実施予定の事業について、地域と町のパイプ役である行政区長の理解を図ることを目的に開催されたものです。

当日は、山田町長をはじめ担当課長らが令和5年度の町の予算や各種事業計画の説明を行い、行政区長からは、各々の地区における課題などについて、意見や質問をする姿が見られました。

山田町長はあいさつで、「今年度においても、全庁一丸となって各種施策に取り組んでいく。」と話しました。



あいさつをする山田町長

## 大豊作の秋に期待込め

### 農業用水の通水開始式

農繁期を迎え、水田に供給する農業用水の通水開始式が、4月25日に巨理土地改良区で4年ぶりに行われました。

農業用水は、逢隈田沢地区内にある岩地蔵揚水機場で阿武隈川の水を毎秒8・5トンくみ上げ、郡内の水田に供給されます。

式では、同改良区の日下正博理事長や山田町長らが中央管理室で揚水ポンプの稼働スイッチを押し、監視用モニターの正常稼働の表示を確認しました。

同改良区の松本俊彦総括監事はあいさつで、「水難事故が無く、大豊作の秋を迎えたい。」と今年の収穫に期待を込めていました。



稼働スイッチを押す山田町長

## 巨理町長老 岩佐信一氏逝去



巨理町長老で元町議会議長の岩佐信一氏(浜吉田西)が4月22日に逝去されました。生前の功績に感謝と敬意を表し、謹んでお悔み申し上げます。

岩佐氏は、昭和15年に吉田村(現在の巨理町吉田)に生まれ、地域住民からの厚い信頼のもと、昭和58年に同議会議員として初当選されました。以来、平成23年11月までの連続7期28年6カ月の長きにわたり、同議会議員として在職され、教育福祉常任委員会委員長をはじめとした各種委員会の要職を歴任し、崇高な政治信念をもって町の産業や経済、教育文化、福祉の向上に貢献されました。

特に平成15年5月には、豊富な経験と卓越した識見から、同議会議長に就任され、退任までの8年6カ月の間、真の議会人として、議会の円滑な運営に尽力されました。  
これらの功績から、平成25年4月に旭日双光章を受章し、平成30年4月には巨理町長老に推戴されました。



平成16年6月に開催された町議会にて議長を務める岩佐氏

## 世帯数と人口

令和5年4月30日現在

世帯数	13,265世帯	(52世帯増)
総数	33,175人	(39人増)
男	16,315人	(17人増)
女	16,860人	(22人増)

※ ( ) 内は前月比

町民生活課 ☎34-1113

## 目次

6月号 No.682

- 6月1日(木)から町民生活課窓口でキャッシュレス決済サービスを開始します
- 巨理町長老 岩佐信一氏逝去
- NEWS & NEWS
- 令和4年度下半期財政状況報告
- わたりゼロカーボンだより
- 2023伊達なわたりgroovy crew募集
- 東北未来芸術花火2023開催のご案内
- 認知症について知りましょう
- ふれあいと健康のひろば(休日当番医など)
- 地域おこし協力隊だより
- おしらせひろば

### 今月の表紙

逢隈小学校5年生による体験学習での一コマ。

晴天に恵まれた当日は、児童たちが「1!2!」という掛け声に合わせて、大きなオールを一生懸命漕いでいました。

この夏、みなさんもB&G海洋センター艇庫へ足を運んでみてはいかがでしょうか。



交通安全運動出発式

交通安全運動出発式

5月11日から20日までの10日間、春の全国交通安全運動が実施され、10日に役場防災倉庫前で、交通安全広報車の出発式が行われました。

当日、巨理警察署員や協力団体の会員が集まるなか、加藤俊明巨理警察署長があいさつで「悪質危険な飲酒運転の根絶、交通違反の取り締まりなど交通安全対策を推進していくために、町民一人一人のお力添えをいただきたい。」と述べ、その後協力団体を代表して、町内の各小学校から選出されたわたり交通安全防犯大使たちが交通安全宣言を読み上げ、交通安全ルールの遵守を誓いました。



交通安全宣言をする大使たち

歴史的絆を学ぶ

伊達市立光陵中修学旅行

4月20日、町のふるさと姉妹都市である北海道伊達市の光陵中学校と大滝徳舜警学校の3年生83人が修学旅行で悠里館を訪れました。

悠里館に到着した生徒たちは、はじめに町と同市がふるさと姉妹都市を締結した歴史的背景や東日本大震災からの復興の様子などについて、郷土資料館の職員から説明を受けました。

その後、郷土資料館の常設展示室で町の歴史について説明を受けた生徒たちは、時おりうなずいて興味や関心を示したり、展示物を見て回ったりするなど積極的に学んでいました。

生徒からは「震災の悲惨な状況から復興を遂げた巨理町の苦労を実感した。」と話がありました。



伊達成実霊屋の説明に熱心に耳を傾ける生徒たち

授業の成果で地域と交流

巨理高校草花苗販売会

5月7日から11日にかけて、宮城県巨理高等学校の生徒が育てた苗や加工品を販売する即売会が開催されました。

販売初日は、あいにくの雨天にもかかわらず町内外から多くの来場者が訪れ、来場者たちはナスやカボチャ、キュウリなどの野菜苗のほか、マリーゴールドやペチュニアといった色鮮やかな花苗を吟味しながら選んでいました。生徒からは「お客さんと直接コミュニケーションを取りながら販売することができて楽しい。種から大切に育てた苗を多くのお客さんに買い求めてもらえたことがとても嬉しい。」と話がありました。



来場者に育てた花苗の説明をする生徒

海から学ぶ体験学習

海洋性スポーツ体験学習

町内の各小学校に通う5年生を対象とした海洋性スポーツ体験学習が、巨理町B&G海洋センター艇庫で5月18日から6月29日まで実施されています。

この体験学習は、鳥の海でカヌーやカッターなどを体験することで、地元 の自然と触れ合いながら、海洋性スポーツへの理解を深め、その振興と普及を図ることを目的として30年以上に渡り実施されてきました。

5月18日に行われた体験学習では、逢隈小学校の児童たちが風や波に負けないよう、懸命にオールをこぎ、カヌーを楽しみ姿が見られました。

体験学習を終えた児童は「オールが重くて疲れたけど、風が気持ちよくて楽しかった。」と笑顔で話しました。



頑張っておールをこぐ児童たち

令和4年度下半期財政状況報告

町では、町民のみなさんから納入していただいた町税や国・県からの補助金・交付税などの使いみちを明らかにするため、「巨理町財政報告書」の作成及び公表に関する条例に基づき、町有財産や町債の状況を公表しています。

今回は令和4年度下半期(10月1日から3月31日まで)の各種会計予算の執行状況と、財政事情の概要をお知らせします。

一般会計では、当初予算133億7,900万円でしたが、補正予算などを加えた3月31日現在では、164億3,277万円となっています。この予算に対して、これまでに

148億7,782万円(90.7%)が収入として町に入り、130億5,055万円(79.6%)が事業実施のために使われています。予算執行については「また来たくなるまち・ずっと住みたくなるまちわたり」を基本理念に、社会の経済環境に適した効率的かつ計画的な財政運営を図ってまいりますので、今後とも皆様のご理解とご協力をよろしくお願いします。

なお、今回の報告については3月31日現在の数値となっております。令和4年度の最終決算については、広報わたり12月号でお知らせいたします。

令和4年度一般会計の予算執行状況

Table with 4 columns: 科目, 予算現額, 収入済額, 収入率. Rows include 1 町税, 2 地方譲与税, 3 利子割交付金, etc.

歳出

Table with 4 columns: 科目, 予算現額, 支出済額, 執行率. Rows include 1 議会費, 2 総務費, 3 民生費, etc.

令和4年度特別会計の予算執行状況

Table with 6 columns: 区分, 予算現額, 歳入(収入済額, 収入率), 歳出(支出済額, 執行率). Rows include 国民健康保険, 奨学資金貸付, etc.

令和4年度水道事業会計の予算執行状況

Table with 4 columns: 区分, 予算額, 執行額, 予算に対する執行率. Rows include 収益的収入, 収益的支出, 資本的収入, 資本的支出.

令和4年度予算に対する町民の税負担状況

Table with 4 columns: 税目, 予算現額, 1世帯当りの額, 1人当りの額. Rows include 1 町民税(個人), 2 固定資産税, etc.

※税負担状況の一世帯(一人)の額は、予算額を令和5年3月31日現在の世帯数(人口)で除した数値である

令和5年3月31日現在(住民基本台帳による) 世帯 13,213世帯 人口 33,136人

町債の現在高

Table with 2 columns: 一般会計, 96億7,542万円; 公共下水道事業会計, 75億2,224万円; 水道事業会計, 22億3,550万円; 総計, 194億3,316万円

町有財産の状況(企業会計を除く)

Table with 2 columns: 土地建物, 332万2,753㎡; 有価証券, 40万5,663㎡; 出資金, 370万円; 基金, 4,657万円; 89億3,087万円

令和4年度公共下水道事業会計の予算執行状況

Table with 4 columns: 区分, 予算額, 執行額, 予算に対する執行率. Rows include 収益的収入, 収益的支出, 資本的収入, 資本的支出.

# 環境にやさしい暮らしをしませんか？

## ～補助金のお知らせ～

町では、環境負荷の軽減や省エネ・自然エネルギーの有効活用による温室効果ガスの排出削減など、環境にやさしい暮らしを推進するため、下記を購入、設置する方へ補助金を交付しています。補助金の交付要件など、詳しい内容については町公式HPをご覧ください。

### 省エネルギーの促進と地球温暖化の防止！ 巨理町脱炭素まちづくり推進設備等導入促進事業補助金

対象機器	補助金（上限額）
住宅用太陽光発電設備	1 kw あたり 20,000 円を乗じて得た額（80,000 円）
定置用蓄電池	1 kwh あたり 25,000 円（100,000 円）
家庭用燃料電池システム	1 台あたり 100,000 円
家庭用高効率給湯器（自立型、ハイブリッド型）	1 台あたり 20,000 円

※住宅用太陽光発電設備は定置用蓄電池と同時に設置されたものに限りです。  
※家庭用高効率給湯器は、停電時に給湯可能な自立型または電気とLPガスなどのハイブリッド型の給湯器が対象です。ヒートポンプ給湯器（エコキュート）は対象外です。

### クリーンエネルギーカーに乗ってCO2削減！ 巨理町クリーンエネルギー自動車導入促進事業補助金

対象車	補助金
燃料電池自動車	500,000 円
電気自動車（普通車）	100,000 円
電気自動車（軽自動車）	50,000 円
プラグインハイブリッド車	50,000 円

※新規登録車もしくは中古車（初年度新規登録から3年以内のもの）で、使用拠点を町内に置くもの。その他の要件は、町公式HPをご覧ください。

#### 申込方法

下記の期間中に、町民生活課窓口で直接申し込みください。（休日、祝日除く）

※応募者多数の場合は抽選

※申請期間を過ぎた場合は、受け付けられませんのでご注意ください。

機器設置日または車両登録日	申請期間
令和5年1月1日（日）～6月30日（金）	6月1日（木）～7月31日（月）
7月1日（土）～12月31日（日）	12月1日（金）～令和6年1月31日（水）

問 町民生活課（☎34-1113）

## 第1回 「ゼロカーボンってなに？」

わたり  
ゼロカーボンだより

最近、テレビや新聞などでよく聞くようになった「ゼロカーボン」という言葉。みなさんはどういう意味か知っていますか？

「ゼロカーボン」とは、**※温室効果ガスの排出量を実質ゼロにすることです。**  
※“実質ゼロ”とは、温室効果ガスの排出量から吸収量または除去した量を差し引いてゼロにすることを意味します。

温室効果ガスは、二酸化炭素（CO<sub>2</sub>）やメタン（CH<sub>4</sub>）といった、地球をあたたくする働きを持つ気体のことをいい、石油や化石燃料の燃焼を伴う自動車や電気の使用などによって大量に排出されています。そんな温室効果ガスが増えると、地球がどんどんあたたかくなる**地球温暖化**が進行し、地球にさまざまな影響を及ぼします。

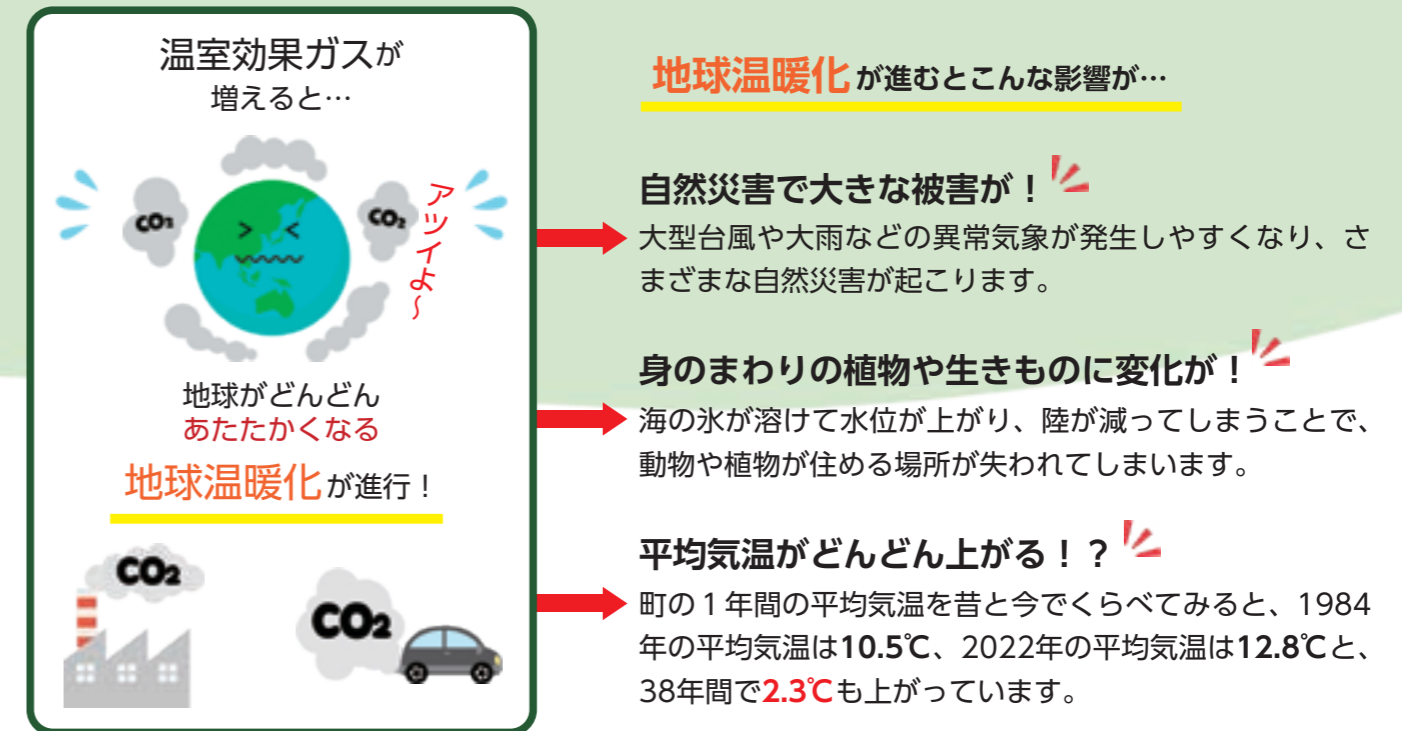

現在、地球温暖化の進行を防ぐため、世界中でゼロカーボンを目指し掲げ、エネルギーの使用方法の見直しや再生可能エネルギーの利用など、温室効果ガスを減らすさまざまな取り組みが進められています。

その中、町では2050年までに温室効果ガスの排出量を実質ゼロにするゼロカーボンシティを目指すことを宣言しました。

ゼロカーボンは、緑豊かな巨理町を守り、未来へ受け継いでいくために大切な取り組みです。一人一人が日々の生活の中でできることを考え、少しずつ温室効果ガスの排出削減に取り組むことが大切です。みんなでゼロカーボンを目指しましょう！

▶ 次号から毎号、ゼロカーボンにつながる取り組みについて紹介します。

# 2023年 わたりふるさと夏まつり

## 8月15日(火) 鳥の海公園周辺

内 容 ・縁日出店  
・ステージイベント  
・灯籠流し  
・打上花火 など  
詳細は決まり次第、巨理町観光協会HPでお知らせします。

巨理町観光協会HP ▶



問 巨理町観光協会 (商工観光課内) ☎ 34-0513

## 歯と口の健康週間

6月4日(日)～10日(土)

「手に入れよう 長生きチケット 歯みがきで」

歯を失う原因の1位は歯周病です。歯周病を予防することは、全身の健康維持にもつながります。

歯周病を知り、普段の生活からしっかり予防することで、いつまでも自分の歯を健康に保ち、健やかな生活を送りましょう。

### 「歯周病」って？

歯ぐきなどに残った汚れに細菌が感染し、歯を支える組織が破壊され、歯を失う大きな原因になる病気です。歯周病菌は、破壊された組織から血管を伝って体内に入りやすく、侵入すると心筋梗塞や脳梗塞などを引き起こす可能性があります。

### 歯周病を防ごう！口の中をセルフチェック

歯みがきは、みがいているつもりでもみがき残しがあります。鏡を見ながら歯ブラシの毛先がきちんと歯面に当たっているか？汚れが残っていないか？確認しながら行うことがポイントです。

また、日頃から歯ぐきの状態を確認しましょう。健康な歯ぐきは、ピンク色で引き締まっていますが、炎症のある歯ぐきは、赤く腫れていてぶよぶよしています。

### 歯周病検診を実施します

6月1日(木)から11月30日(木)まで歯周病検診を実施しています。

対象は年齢が40、50、60、70歳の方(令和6年4月1日時点)で、個別に受診票を送付しています。費用は無料です。申込方法など詳しくは郵送した受診票を確認ください。

問 健康推進課(☎34-0524)



## 巨理を素敵にPRしてくれるあなたをお待ちしています！

- 【募集期限】 6月30日(金) 必着
- 【応募資格】 ①令和5年4月2日現在で18歳以上25歳以下の方。※高校生を除く  
②任期中(令和5年8月1日～令和6年7月31日)に巨理町観光協会や町などが開催する行事、並びにテレビ・ラジオなどに出演できる方。(年間10回程度予定)  
③選出された場合、勤務先や学校、家庭の理解が必ず得られる方。  
④上記任期中において、他市町の同種の業務の任期がある方は応募できません。
- 【応募方法】 ・ホームページからの応募  
下記二次元コードまたは観光協会ホームページから応募ページへアクセスし、必要項目を入力の上、本人のみが写っている全身と上半身の写真(3ヵ月以内に撮影したもの)各1枚を添付し、応募ください。
- 【出席行事】 ・観光イベント(わたりふるさと夏まつり、荒浜漁港水産まつりなど)  
・親善都市などへの公式訪問や交流および観光PRなど
- 【選考方法】 第1次選考は申し込みによる書類選考。第2次選考は書類審査を通過した方を対象とした個別面談による選考。(選考は主催者が委嘱した選考委員による)
- 【選考日時】 7月15日(土) 10:00～ 役場2階 中会議室  
※面接開始時間は人数により異なる場合がある
- 【服装】 自由
- 【選出人数】 3人程度
- 【賞金】 50,000円
- 【待遇】 ・出席する行事にあわせて衣装支給 ・出務に際し費用弁償支給(時給1,000円)  
・宿泊を伴う出務の場合の旅費と宿泊費は別途支給
- 【申込・問】 〒989-2393 字悠里1 ☎34-0513  
巨理町観光協会(商工観光課内)
- 【ホームページ】 <https://www.datenawatari.jp/>



▲応募ページ

## ■芸術花火シリーズとは

全国10都市でシリーズ、ツアー型で開催される国内唯一の花火大会。花火は、内閣総理大臣賞を受賞した国内最高峰の花火師たちの芸術玉を中心に組み合わせて構成され、音楽のリズムや曲調にシンクロするよう綿密にプログラムされています。また、滞空時間、残存光を計算し、30分の1秒単位でコントロールされる花火は音楽のリズム・メロディー・楽器・歌詞・ボーカルに合わせてノンストップで演出されます。会場のロケーション、地域性を取り入れた大胆な演出を得意とし、高度な技術によって従来の花火大会を芸術の域に押し上げたものです。市民ボランティアが多数参加し、地域の方々が世代を超えて協力しあい、その土地の食、観光、宿泊なども連携し作り上げる持続可能な地域創生イベントです。

## 町民優待チケットの抽選販売に関して

町民のみなさんが安価に買い求められる「町民優待チケット」を抽選販売にて用意します。下記を確認のうえ、特設チケット販売サイトより申し込みください。駐車場を利用する方は駐車券付きチケットを買い求めください。

### ■イス指定席

5,000円  
(税込)

▶▶ 3,800円  
(税込)

※チケット枚数は、1世帯4枚まで  
申し込み可能です。

### ■パーク&ライド 駐車場券付チケット [イス指定席+駐車券]

11,600円～  
(税込)

(イス席¥3,800×2人+駐車券1台¥4,000)  
※2人以上からの購入になります。  
※会場付近に無料駐車場はありません。

※小学生以上はチケットが必要です。※申込は町内に住所がある方、限定になります。  
※芝席・車椅子席は6月3日から、超早割価格にて販売開始。WEBでの申し込みとなります。  
※駐車場の場所は販売サイトにてお知らせいたします。

■申込方法 | インターネット・販売サイト[ <https://r-t.jp/tgh-ky> ]  
URLもしくは二次元コードから特設チケット販売サイトにて予約ください。

■申込期間 | 6月3日(土) 12:00～6月30日(金) 23:59

■当選発表 | 7月5日(水) 12:00



## 飲食出店者・運営ボランティア募集

東北未来芸術花火では、会場内での飲食出店を希望する町内事業者のみなさんを募集しています。詳細は公式WEBサイトより確認ください。申し込み多数の場合は、選考・抽選のうえ、出店者を決定します。また、会場内の運営、翌日の世界一たのしいゴミ拾いボランティアスタッフを募集しています(参加特典あり)。みんなで花火大会をつくりあげましょう!詳細は公式WEBサイトより確認ください。



問い合わせ  
東北未来芸術花火実行委員会事務局

| TEL: 070-3157-8142 (平日 11:00～16:00)

| MAIL: [tohokumirai.hanabi@gmail.com](mailto:tohokumirai.hanabi@gmail.com)

| WEB: <http://tohokumirai.geijutsuhanabi.com/>



## 東北未来芸術花火2023開催のご案内

本実行委員会は、来る9月30日(土)、鳥の海公園にて「亶理町の地域及び観光振興に寄与する新たな賑わいの創出と社会福祉プロジェクトへの支援」を目的とし、昨年引き続き「東北未来芸術花火2023」を開催致します。昨年は、町内外から数多くの方が足を運んでくださり、生憎の天候ではありましたが、多くのふれあいがありました。これも偏に町民の皆様のご協力によるものと厚く御礼を申し上げます。

開催にあたり花火の騒音・周辺での渋滞・迷惑駐車・観客ゴミ等の諸問題が発生する可能性があります。実行委員会並びに、警察他関係機関において十分な対策を準備してまいりますので、会場近隣にお住まいの皆様におきましては何卒ご理解とご協力の程宜しくお願い申し上げます。なお今回、亶理町にお住まいの方限定の「町民優待チケット」を用意致しましたので合わせてご案内させていただきます。一般販売よりお買い求め易い価格でのご提供になりますので、是非会場内での観覧をお待ちしております。詳細・申込方法につきましては、次ページにてご案内させていただきます。

東北未来芸術花火2023実行委員会  
令和5年6月吉日

## 開催概要

日時: 9月30日(土) 18:30～19:30 花火打ち上げ予定 ※雨天決行・荒天の場合は中止  
会場: 鳥の海公園特設会場  
主催: 東北未来芸術花火2023実行委員会 [ 実行委員長 亶理町観光協会会長 山田周伸 ]  
主管: (株)ローソンエンタテインメント/楽天チケット(株)/(株)グレートスカイアート/(一財)放送音楽文化振興会  
後援: 宮城県、亶理町、亶理町観光協会、亶理山元商工会  
協力: わたり創生会

## 入場料 (一般価格、全席有料の花火大会になります)

- ▶イス席(全席指定) / 5,000円
- ▶芝生席(エリア指定) / 4,000円
- ▶車椅子席 / 9,000円(本人+介助者1人/駐車場付き)
- ▶カメラマン席 / 15,000円(花火解説・ピブス付き)
- ▶駐車券付きチケット(パーク&ライド) / イス席および芝生席料金+4,000円(1台)

## 販売期間

- ・超早割受付 / 6月3日(土) 12:00～(楽天・ローソン・各旅行会社先着)
- ・早割受付 / 7月10日(月) 0:00～(楽天・ローソン・各旅行会社先着)
- ・一般販売受付 / 9月28日(木) 0:00～(楽天・ローソン・各旅行会社先着)



# 暮らしを地域で支える 巨理町高齢者買物支援協力店

## 「高齢者買物支援協力店」とは

日常生活において重い荷物を持つての移動に支障があるなど、買い物をすることが困難な高齢者に対して、食料品や日用品などの生活必需品の配達などを支援し、見守り活動をしてくれるお店のことです。

協力店は、配達時にできる範囲で見守りや声掛けを行い、何か異変を感じた際には地域包括支援センターに連絡をするなど、みなさんが安心して暮らすためのサポートをしてくれます。

## 利用方法

町への申請や登録などは必要ありません。利用したいお店に電話をし、利用条件や配達時間などをよく確認のうえ利用ください。

## 巨理町高齢者買物支援協力店一覧(令和5年3月末現在)

店名	主な取り扱い品 およびサービス	配達地区または 行政区	配達料など	①営業時間 ②定休日
丸竹青田商店 ☎34-1206	米、砂糖、塩、乾麺、麵つゆ、押麦、各種調味料、灯油	町内全域	巨理地区無料 その他の地区は 2,000円以上無料	①8:30~18:00 ②日曜日・祝日
八百孝本店 ☎34-1237	野菜、果物、酒類、菓子、ほか食料品全般	巨理地区	無料	①9:00~19:00 ②日曜日
伊藤米穀店 ☎34-1559	玄米、精米、乾麺、食品、パスタ、ソース、オリーブ油、菓子	逢隈地区	無料	①8:30~18:00 ②日曜日
ニチイケアセンター巨理 ☎33-0455	介護用品全般	町内全域	一部有料	①9:00~18:00 ②土日祝日・年末年始
丸子酒店 ☎34-3452	和洋酒、食料品、菓子、たばこ	下茨田、高屋、柴町、鳥屋崎、大畑浜、長瀬浜、新丁、一本松、開墾場のみ	無料	①8:00~18:00 ②不定休
金鶴酒店 ☎34-1426	酒類、飲料水、食料品、菓子、雑貨類、たばこ	町内全域	無料	①9:00~20:00 ②月曜日
安達魚店 ☎35-6312	鮮魚、焼魚	町内全域	2,000円以上無料	①8:00~19:00 ②日曜日
丸八佐惣商店 ☎35-2408	鮮魚、食料品	巨理地区、荒浜地区	2,000円以上無料	①9:00~17:00 ②日曜日
みやぎ生協巨理店 ☎33-0670	食料品、弁当、惣菜、日用雑貨、衣類ほか店内の品 ※利用登録が必要	町内全域	月会費1,650円	①9:00~21:00 ②1月1日
ライフサポートわたり おおくまふれあいセンター ☎34-9687	食料品(生鮮品含む)、米、酒、日用雑貨ほか店内の品	町内全域	無料	①9:30~19:00 ②1月1日~3日
宍栄商店 ☎35-2405	食料品、酒、日用雑貨、たばこ、婦人衣料品	町内全域	2,000円以上無料	①8:30~19:00 ②不定休

☎ 長寿介護課(☎34-1331)

やすらぎからの  
ひびく

## 認知症について知りましょう

### 認知症ってなに？

認知症は、いろいろな原因で脳の細胞が死んでしまったり、脳の司令塔の働きが悪くなったりすることにより、生活する上で支障がある状態がおよそ6カ月以上継続している状態のことをいいます。

今後、高齢化が進んでいくと、令和7年には、全国で認知症の人が700万人(65歳以上の約5人に1人)にまで上る見込みです。

認知症は誰でも発症する可能性がある病気です。自分や家族、あるいは友人や知り合いが、いつ認知症になるかわかりません。他人事ではなく、「自分の問題である。」という認識を持つことが大切です。

### 認知症を予防するためには？

生活習慣病を予防・改善することが、認知症の原因であるアルツハイマー病や脳血管障害の予防に効果的です。また、活動的な生活を心掛け、脳に刺激を与えることも認知症を予防するうえでとても大切です。

### 認知症予防のポイント！

- バランスよく食べましょう  
栄養不足は老化を進めてしまいます。塩分や脂質の取りすぎに注意して、肉や魚、野菜などバランスの取れた食事を心掛けましょう。
- 体を動かす習慣をつけましょう  
体を動かすことで脳への血流が増え、脳細胞の活性化につながります。
- 禁煙を心掛けましょう  
たばこは動脈硬化を進め、脳血管障害を引き起こすほか、アルツハイマー病の原因にもなります。



### 脳を活発に使う生活をしましょう

本や新聞などを読む、日記をつける、旅行の計画を立てて実行するなど、頭を使って脳に刺激を与える生活を心掛けましょう。

### 口の中のケアをしましょう

歯みがきや入れ歯の手入れをこまめに行い、健康な歯を保つことは認知症予防につながります。

### 休養をとりましょう

体だけでなく、脳の休養も大切です。1日30分程度の昼寝はアルツハイマー病の予防に効果的です。

### 転倒を防止しましょう

転倒による骨折から寝たきりになり、生活が不活発になることで認知症を招いてしまうことがあります。転びにくい服選びや家の中の段差の解消など転倒予防に心掛けましょう。

### 認知症カフェを開催しています

認知症の当事者だけでなく、家族や地域の人々が一緒になって集まることのできるカフェです。さまざまな人が交流を深めることができます。なっています。気軽に参加ください。

### 認知症カフェ「ちよっくら」

楽しい踊りや歌を聴いて、笑顔になろう。

- ☎ 6月27日(火) 10時~11時30分
- ☎ 保健福祉センター いきいきホール
- ☎ レインボーブリッジ
- ☎ 「華麗なる一族」華麗なるショー(10時30分~)

### 初開催！

### 認知症カフェ「ほっこり」

偶数月の第2水曜日に開催します。美味しいコーヒーを飲みながらゆっくりと過ごす交流の場です。講演などのイベントはありません。(認知症について相談もできます。申し込み不要。)

- ☎ 6月14日(水) 13時~14時
- ☎ café♡悠里(悠里館内)
- ☎ 400円(コーヒーとお菓子セット)

ポイントを意識して  
健康長寿を目指そう！



☎ 長寿介護課(☎34)1331



Police station

巨理警察署だより 緊急のときは「110番」へ ☎34-2111

特殊詐欺被害ゼロへ

～ 特殊詐欺も自転車の盗難も、予防対策で被害ゼロへ ～

【特殊詐欺被害防止】

住宅メーカーの従業員を装う者から、電話で「あなたには老人ホームの入居権があります。入居を待つ方に権利を譲ってもいいですか。」と連絡が来たあと、別の者から電話があり「入居権の譲渡は犯罪だ。」と不安をおおられ、トラブルを回避するための現金をだまし取られたり、口座番号などを聞かれる詐欺が増えていきます。このような電話は、切ったあとすぐに警察へ相談してください。また、防犯機能付きの電話機や特殊詐欺電話撃退装置を活用したり、在宅時も留守番電話機能に設定するなどして特殊詐欺を未然に防ぎましょう。

【自転車の盗難防止】

- 巨理警察署管内で、自転車の盗難被害が増えています。被害に遭わないためには次の対策が有効です。
- ・わずかな時間でも必ず鍵を掛ける
- ・2個以上の鍵をかける

4月の交通事故発生件数

区分	発生件数	傷者	死者	
計	57	6	0	
区分別	巨理	34	3	0
	田沢	15	2	0
	浜吉田駅前	3	0	0
	荒浜	5	1	0
対比	～R5.4	209	26	0
	～R4.4	207	27	0

☎ 巨理警察署 交通課 (☎34-2111)

休日の上下水道修理業者

日	会社名	電話番号
4日(日)	(有)嶺岸設備(上町北)	34-1881
10日(土)	木村設備工業(株)(鳥屋崎)	35-2457
11日(日)	(株)コムロ(早川)	34-8027
18日(日)	(株)門脇総合設備(高屋)	34-7775
24日(土)	興信管工(株)(浜吉田西)	36-3211
25日(日)	(株)央戸工業所(早川)	34-1722

☎ 上下水道課 (☎34-0515)

休日当番医(医科・歯科・薬局)

日	当直医・薬局	地区	電話番号
4日(日)	高橋内科乳腺外科	中泉	33-1121
	美田園歯科	名取市	022-343-8721
	紺野歯科クリニック	中泉	32-0677
	もみのき薬局	中泉	34-2140
11日(日)	ひらたクリニック	山元町	37-4055
	おぎはら歯科医院	名取市	22-0712
18日(日)	調剤薬局エーグ海	山元町	37-7567
	松村クリニック	山元町	38-0005
	櫻場デンタルクリニック	名取市	022-383-8816
	あいタウン歯科クリニック	岩沼市	23-6480
25日(日)	ひまわり薬局	山元町	33-4331
	三浦クリニック	新町南	33-1811
	山田歯科医院	岩沼市	22-3229
	わたり調剤薬局	新町南	32-1530

※診療時間は9:00～17:00です。(歯科は9:00～16:00)  
 ※急患のみの診察です。なお、都合により変更となる場合がありますので、新聞などで確認ください。  
 ※疾患や年齢などによっては対応できない場合もあります。

☎ 健康推進課 (☎34-0524)

おとな救急電話相談

#7119

※プッシュ回線以外、PHSからは☎022-706-7119  
 医療スタッフが、症状について相談を受け、対処についてアドバイスします。  
 相談時間 平日 19:00～翌8:00  
 土曜 14:00～翌8:00  
 日曜・祝日 24時間

子ども夜間安心コール

#8000

※プッシュ回線以外、PHSからは☎022-212-9390  
 お子さんの急な発熱、けがで迷ったときに利用ください。  
 相談時間 毎日 19:00～翌8:00  
 対象 15歳未満の子ども

平日夜間の初期緊急外来

(自家用車・タクシーなどで来れる方対象)  
 開設場所 総合南東北病院(岩沼市)  
 受付時間 平日(祝日・年末年始除く)の19:00～21:30  
 受診方法 受付専用番号に問い合わせのうえ受診してください。  
 受付専用 ☎070-6635-9454  
 ☎ 健康推進課 (☎34-0524)

くらしのメモ

令和4年度消費生活相談件数について

令和4年度の消費生活相談件数は89件でした。高齢者の相談は依然として多い一方で、若年層の相談が増加しています。どのような販売方法においても、契約内容はよく確認するようにしましょう。また、困ったときにはすぐに相談しましょう。

【令和4年度相談内容】

- ・通信販売(ネットショッピング、定期購入など) 25件
- ・通信関連(偽サイト、副業トラブルなど) 22件
- ・訪問販売(家屋修理など) 9件
- ・特定継続的役務提供(エステサロンの契約など) 4件
- ・送りつけ(身に覚えのない荷物) 4件
- ・電話勧誘(光回線勧誘など) 3件
- ・その他22件

☎ 町民生活課 消費生活相談窓口 (☎34-1113)

相談

相談の種類	主な相談内容	日時	場所	問い合わせ
生活心配ごと相談	家庭、賃借、老後、子どもに関する悩みごと	5日・19日(月) 9:00～12:00	社会福祉協議会(相談室)	社会福祉協議会 ☎34-7551
消費生活相談	訪問販売や電話勧誘など消費生活に関する事	月～金曜日(祝日を除く) 9:00～15:45	町民生活課	
人権相談	家族紛争、いじめ、虐待など人権に関する事	3日(土) 10:00～15:00	中央公民館	町民生活課 ☎34-1113
行政相談	国の仕事(医療保険・年金・雇用)やサービス、各種手続きについての要望や苦情	19日(月) 10:00～15:00	役場1階小会議室(東)	
行政書士による無料相談会	相続・遺言・成年後見などの相談、土地・空き家などの法律上の困りごと	14日(水) 13:00～16:00	宮城県行政書士会	☎022-353-7213
健康相談	健診結果のこと、食事・運動のことなど健康に関する相談	月～金曜日(祝日を除く) 8:30～17:00	健康推進課健康推進班	健康推進課 ☎34-0524
生活保護相談	生活保護に関する相談(電話で予約してください)	15日・29日(木) 10:00～15:00	福祉課(相談室)	福祉課 ☎34-1114
巨理町精神障害者コミュニティサロン	精神疾患を抱える方の外出する機会や人との関わりを通して社会参加の一步を踏み出す場	1日・8日・15日・22日・29日(木) 10:00～15:00	中央公民館(第2研修室・茶室)	巨理ありのまま舎 基幹相談支援センター ☎23-0775

保健カレンダー

保健行事	日にち	時間	対象者	会場など
3・4か月児健康診査	21日(水)	13:00～15:30	令和5年2月生	保健福祉センター ※個別通知を確認ください。新型コロナウイルスの感染拡大防止のため、内容・日時などが変更となる可能性があります。
離乳食教室	23日(金)	9:15～11:00	令和5年1月生	
6・7か月児相談	20日(火)	9:30～11:30	令和4年11月生	
12か月児相談	27日(火)	9:30～11:30	令和4年6月生	
1歳8か月児健康診査	7日(水)	13:00～15:30	令和3年9月生	保健福祉センター
2歳6か月児歯科健康診査	14日(水)	13:00～15:30	令和2年11月生	
3歳6か月児健康診査	28日(水)	13:00～15:30	令和元年11月生	
妊産婦・乳幼児健康相談	5日(月)	9:00～10:30(終了時間11:00) バスタオルと母子健康手帳を持参ください。	妊娠や出産後のこと、発達や育児、栄養など育児に関する相談をしたい方	
母子健康手帳発行		完全予約制です。右記専用サイトより予約ください。医療機関から発行された妊娠届を持参ください。		現在妊娠中の方

☎ 健康推進課 (☎34-0524) / 子育て世代包括支援センター (☎34-7505)

保健所のおしらせ

相談(予約制)

- 塩釜保健所岩沼支所
- ・思春期ひきこもり相談 20日(火) 13:30～16:30
  - ・アルコール・薬物など家族問題相談 8日(木) 13:00～15:00
  - ・こころの相談 7日(水) 13:30～16:30

登録・検査(予約制)

- 塩釜保健所岩沼支所
- 6日・20日(火) 9:00～11:00 骨髄バンク登録、HIV抗体検査、クラミジア抗体検査、肝炎検査、梅毒抗体検査
  - ※検査実施日の前週木曜日まで予約ください
- ☎ 塩釜保健所岩沼支所 (☎22-2189)



リサイクル情報「譲ります」

☎ 町民生活課 (☎34-1113)



**事業により発生するごみの適正な処理をお願いします**

町民生活課 ☎(34)1113

飲食店や商店、事務所、工場、病院、農

**暮らし**

マイナンバーカードに関する臨時窓口および延長窓口を開設します

6月10日(土)・25日(日) 9時～12時  
 6月22日(木)17時15分～19時

町民生活課

マイナンバーカードの申請・受け取り・更新、電子証明書の更新 ※有効期限の3カ月前から更新できます。 ※必要書類など詳しくは問い合わせください。

※事前予約の方を優先して案内します。電話または町公式HPから予約ください。予約がない方は、待ち時間が1時間以上になる場合があります。

町民生活課 ☎(34)1113

**巨理町一斉清掃を7月1日に実施します**

7月の第1土曜日は巨理町清掃の日です。一斉清掃は、町民や事業者、町などが、より良い環境や地域を創っていくこととする意識を高めるために行っているものです。今年度も、各行政区内での清掃を実施します。町の快適な生活環境の保持と清潔で美しいまちづくりのため、みなさんの協力をお願いします。

町民生活課 ☎(34)1113

**肺がんCT検査のお知らせ**

検診を申し込んだ方には6月上旬に受診票を郵送します。追加で検診を希望する方は窓口で申し込みください。

6月20日(火)～23日(金)

保健福祉センター

55・60・65歳 5千円

50歳以上のその他の方 8千800円

健康推進課 ☎(34)0524

**被災者の安定的な雇用創出を支援します**

県では、東日本大震災で被災した方を雇用する県内沿岸部の中小企業者を対象に、「宮城県事業復興型雇用創出助成金」を支給し、雇入れの支援を行っています。

労働者1人あたり3年間で最大100万円(1事業所あたり総額2千万円が上限)

6月8日(木)～7月7日(金)

※条件などの詳細は、県公式HPを確認するか問い合わせください。

県雇用対策課 ☎(022)46661

**業漁業などの事業で発生するごみは、法により事業者自らの責任で適正に処理する必要があります。行政区内に設置してある家庭ごみ集積所にはごみを出すことができませんのでご注意ください。**

(例)弁当容器、ペットボトル、紙パック、包装紙、段ボール、食べ残し、紙類などの一切の廃棄物

町民生活課 ☎(34)1113

**ごみの野外焼却は法律で禁止されています**

ごみの野外焼却は「廃棄物の処理及び清掃に関する法律」によって禁止されており、違反した場合は、5年以下の懲役、または1千万円以下の罰金のいずれかまたはその両方が科せられます。

違法な野外焼却により発生する煙や臭いが近所の迷惑になり、空気が乾燥する季節には火の粉や灰が火災の原因となります。家庭から出るごみは町で決められた分け方により分別し、指定された日にごみ集積所に出すようにしましょう。

**所有地は適正に管理しましょう**

住宅地周辺に雑草や樹木が生い茂り、景観や環境衛生が好ましくない状態になっているとの相談が増加しています。

住宅地周辺に雑草や樹木が生い茂ると、周辺の人々に不快感を与えるばかりでなく、夏季は害虫、冬季は火災の発生原因になります。また、ごみの不法投棄や犯罪、交通事故などを引き起こすおそれもあります。

これらを防ぐためにも、自身で除草作業や樹木の剪定ができない場合は、専門業者やシルバー人材センターなどを利用し、責任を持って適切に土地を管理しましょう。

※私有地の場合、町による除草作業はできません。



町民生活課 ☎(34)1113

なお、落ち葉を燃やす軽微なたき火や稲わら焼却は、やむを得ないものとして禁止されてはいませんが、風の強さや風向きに注意し、周辺住民の方に迷惑がからないように十分注意しましょう。

巨理町地域おこし協力隊 協力隊だより

地域おこし協力隊として町に移住し、それぞれの視点から町おこしに取り組む 隊員たちの日々の活動をお届けします。

最新情報は SNSで!

黒田あすみ 山形県上山市出身



みなさんこんにちは！地域おこし協力隊の黒田です。昨年10月から、広報わたりの協力隊ページの紙面作成や協力隊のSNSアカウントの運用、「突撃!!協力隊がゆく」の企画窓口を主に担当しています。

**地域の価値を伝えて笑顔を育む**

私は以前に、駅ビル型商業施設で営業職を務めていました。その際は「地域の人々と協力し、新たな価値の創造を目指し、楽しい未来を築く」という企業理念のもと、魅力的なサービス・情報・空間を提供するために、ショップのサポートや集客イベントの企画に力を注ぎました。特に、地域の特色をイベント化して発信する業務を通して、東北の風土が生み出した伝統産業や風習の美しさに魅了され、探求するようになりました。

この経験から、文化の美しさは地元の人々こそ謙遜や慣れから見落とされがちなることを知り、「地域の価値を伝えて笑顔を育む『伝え手』になりたい」という想いが強くなり、協力隊に応募させていただきました。

**多種多様なきっかけを提供**

町の魅力や価値を発信し交流の深化を図るため、よそのものの視点から町の歴史的・文化的資産を紐解き、新たに紡ぐ「情報メディア」の立ち上げに向け、今は学びに励んでいます。また、自身の縁を活かした「山形交響楽団ふれあいコンサート」の開催も調整中です。

町のみなさんの暮らしをより豊かで愛着が湧くものにできるような、多種多様なきっかけを提供できるように頑張ります!

町の文化財を勉強中▼

▲新緑の月山神社へ

企画課 ☎(34)0505



**まちの予算**

町民のみなさんに町の予算・事業内容などを知っていただくため、今年度町で実施を予定している主な事業について紹介します。

<p><b>保育業務支援システム導入事業</b>                  (子ども未来課) <b>317万円</b></p> <p>公立保育所などを利用する保護者の方の利便性向上のため、スマートフォンのアプリ上で施設からのお知らせや欠席連絡受付、登降園記録など、各種機能がある保育業務支援システムを導入します。保護者説明会などを実施して、10月より本格運用を目指します。</p> <p>【主な経費】</p> <table border="1"> <tr> <td>保育業務支援システム利用料</td> <td>317万円</td> </tr> </table> <p>【財源】</p> <table border="1"> <tr> <td>国庫支出金</td> <td>250万円</td> </tr> <tr> <td>県支出金</td> <td>39万円</td> </tr> <tr> <td>町税などの一般財源</td> <td>28万円</td> </tr> </table>	保育業務支援システム利用料	317万円	国庫支出金	250万円	県支出金	39万円	町税などの一般財源	28万円	<p><b>三十三間堂官衙遺跡整備事業</b>                  (生涯学習課) <b>5,153万円</b></p> <p>国指定史跡となっている三十三間堂官衙遺跡を保存するため、複数年で計画的に整備事業を実施しています。今年度は、正倉院エリアの基盤整備の樹木伐採や園路等造成、遺構表示などの盛土保護整備を実施する予定です。</p> <p>【主な経費】</p> <table border="1"> <tr> <td>整備工事監理業務委託料</td> <td>715万円</td> </tr> <tr> <td>三十三間堂官衙遺跡整備工事</td> <td>4,395万円</td> </tr> <tr> <td>その他経費</td> <td>43万円</td> </tr> </table> <p>【財源】</p> <table border="1"> <tr> <td>国庫支出金</td> <td>2,576万円</td> </tr> <tr> <td>町税などの一般財源</td> <td>2,577万円</td> </tr> </table>	整備工事監理業務委託料	715万円	三十三間堂官衙遺跡整備工事	4,395万円	その他経費	43万円	国庫支出金	2,576万円	町税などの一般財源	2,577万円
保育業務支援システム利用料	317万円																		
国庫支出金	250万円																		
県支出金	39万円																		
町税などの一般財源	28万円																		
整備工事監理業務委託料	715万円																		
三十三間堂官衙遺跡整備工事	4,395万円																		
その他経費	43万円																		
国庫支出金	2,576万円																		
町税などの一般財源	2,577万円																		

財政課 ☎(34-0502)

イベント・催しなどは、新型コロナウイルスの感染者の発生状況や国・県の動向により中止・延期になる場合があります。

凡例 日程・日時 場所・会場 申込方法 対象 持ち物  
 人数・募集人数 費用・料金 講師 講座内容 問い合わせ

**屋根耐風改修・木造住宅耐震診断・耐震改修・危険ブロッコ塀等改善費用を助成します**

**屋根耐風改修事業費**  
 既存屋根が瓦葺となつている建築物の所有者  
 ・強風および地震の被害により屋根瓦が破損した建築物の所有者

**要件**  
 ・既存の瓦葺屋根が新基準に適合していないもので、屋根全体を新基準に適合するように改修するか、屋根全体を金属屋根などへ改修すること  
 ・強風および地震により破損した部分を含めた屋根全体を新基準に適合するように改修すること（令和3年2月13日または令和4年3月16日に発生した福島県沖地震以降に改修したもので、今回は破損した部分のみ申請をするが、将来的には屋根全体を新基準に適合させるため段階的に実施するもの）

**補助金額**  
 改修補強する部分の屋根面積（㎡）に2万4千円を乗じた額または見積金額のいずれか低い額に23%を乗じた額（上限額55万2千円）

**必要書類**  
 ・防災証明書（ない場合は瓦工業者からの瓦葺屋根現状調査結果報告書）  
 ・現況写真  
 ・対象工事に係る経費の内訳が分かる見積書の写し  
 ・屋根全体および改修部分の面積が分かる書類

**募 集 件 数** 先着10件  
**木造住宅耐震診断費**  
 昭和56年5月31日以前に建築された戸建て木造住宅（平屋建てから3階建てまで）

**補助金額** 1軒につき14万2千400円  
**申請者負担額（耐震診断費用）**  
 延べ床面積が、  
 ・200㎡以下の場合 8千400円（15万800円）  
 ・200㎡を超え270㎡以下の場合 1万8千900円（16万300円）

**募 集 件 数** 先着15件  
**木造住宅耐震改修工事費**  
 町の木造住宅耐震診断助成事業により、上部構造評価が1・0未満の住宅または地盤・基礎について重大な注意事項があると判断された住宅

**補助金額**  
 ・耐震改修工事を行う場合は工事に掛かる費用の80%※上限100万円  
 ・耐震改修工事に併せて10万円以上のリフォーム工事を行った場合は10万円を上乗せ補助  
 ・建て替え工事を行う場合は工事に掛かる費用が15万円以上の際に110万円

**募 集 件 数** 先着3件  
**危険ブロッコ塀等改善事業費**  
 町道およびスクールゾーン内などの通学路の沿線にあるブロッコ塀で調査結果が危険度2または危険度3のもの  
 ※令和5年度より補助対象区域を拡大し、町道・建築基準法に定める道路沿線にあるブロッコ塀などについても

含めることとしました。  
 ※危険度が不明な場合は、問い合わせください。  
**補助金額** 最大補助額37万5千円  
 ①と②の合計額

①ブロッコ塀などの改善に必要な費用の3分の2（上限額30万円）  
 ②除却工事に掛かる費用の6分の1または①の補助金額の4分の1のいずれか低い額を上乗せ補助（上限額7万5千円）

**募 集 件 数** 先着7件  
 12月25日（月）までに直接  
 ※募集数に達し次第受付を終了します。  
 都市建設課 ☎（34）05008

**障がい者検診事業を行っています**  
 宮城県リハビリテーション支援センターでは、身体に障がいがある方の身体機能（筋力・関節の動きなど）やADL（日常生活動作）能力の低下を早期に発見し、二次障がいの予防や生活機能の維持・向上を図るため、身体機能の測定・検査を実施しています。二次障がい予防のため身体状況をチェックしてみませんか。

**日** 7月12日、8月23日、9月13日、10月18日、11月22日、12月13日  
**（各回水曜日）**  
 9時～9時40分～10時20分～13時～13時40分  
**所** 各回1人  
**人** リハビリテーション支援センター（名取市美田園2-1-1-4）  
**対** 県内で在宅生活をし、身体障害者手帳（肢体不自由）を所持する18歳

以上で、医療機関などでリハビリを受けていない方を  
**無 料**  
 各日程の1週間前までに電話  
 宮城県リハビリテーション支援センター ☎（02）35992

**フリテリウム巨理鳥の海大会について**  
**交通規制のお知らせ**  
 6月25日に鳥の海公園周辺道路を周回する自転車レースが開催されます。競技中の交通規制に協力をお願いします。  
**規制日時** 6月25日（日）  
 7時45分～15時35分

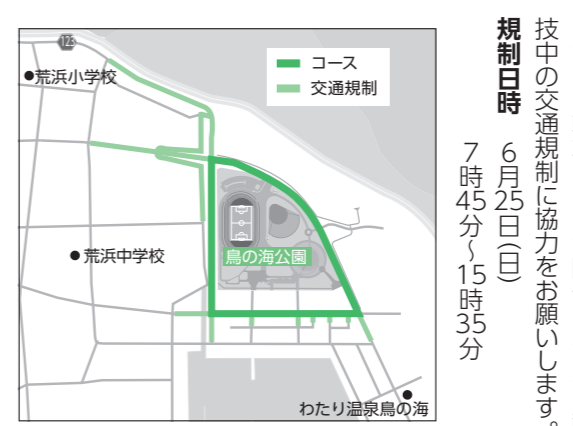

**参加者募集のお知らせ**  
 レース出場未経験者によるピュアビギナー種目を新設しました。ぜひ参加ください。また、当日の沿道での応援も大歓迎です。レースの迫力を間近でご覧ください。  
**申** 二次元コードの宮城県自転車競技連盟HPから申し込み  
**問** 生涯学習課 ☎（34）0511

**新型コロナウイルス感染症 関連情報**

**新型コロナウイルスワクチン接種について**

- 令和5年春開始接種を実施しています
    - ・7月1日（土）以降の予約枠は6月中旬に開放予定です。
    - ・健康推進課窓口にてキャンセル待ちを受け付けています。登録をすることで、予約日時よりも早く接種できる場合があります。
  - 以下の接種も実施しています
    - ・初回接種（生後6ヵ月以上のすべての方）
    - ・5～11歳の追加接種（オミクロン株対応2価ワクチン）
- ※新型コロナワクチンに関する相談や予約、接種券を紛失された方や届かない方は下記コールセンターまで連絡ください。

**巨理町新型コロナウイルス接種コールセンター（有料）**  
**0570 - 05 - 0524** 【受付時間】9:00～17:00  
 ※土日・祝日除く  
**FAX : 34 - 6730**（耳の不自由な方）  
 インターネット予約サイト▶

**募 集**

**男の料理教室参加者募集**

仲間と一緒に楽しく料理してみませんか？巨理町食生活改善推進員がサポートします。食事づくりを通して、生活の自立を目指すとともに、生活習慣病の予防を楽しく学びましょう。  
**日** 6月28日、7月26日、9月27日、10月25日、11月29日、12月13日、

**所** 令和6年2月21日（各回水曜日）10時～13時※予定  
 保健福祉センター  
**対** ※9・10・2月は中央公民館  
 町内在住の男性  
**人** 10人  
**料** 各回500円  
**物** エプロン、三角巾、筆記用具  
**申** 6月20日（火）までに電話  
**問** 食生活改善推進員代表 清野 ☎（34）3945

**第1回 ピア活動～聴いてみよう～語り合おう～参加者募集**

「ピア」とは「仲間」を意味します。精神障がいのある方同士、仲間を決めたテーマについて語り合う場です。話を聞くだけの参加も可能です。気軽に申し込みください。  
**日** 6月8日（木）  
 13時15分～14時45分  
**所** 中央公民館 第2研修室  
**対** 町内在住で精神障がいのある方（手帳の有無は問いません）  
**人** 先着10人  
**料** 無料  
**申** 6月6日（火）までに直接または電話※要申込  
**問** サポートケア巨理ありのまま舎基幹相談支援センター ☎（23）0775

**シルバー人材センター会員募集**

町内在住の健康な60歳以上で働く意欲とボランティア精神を抱いている方  
**申** 6月13日（火）または27日（火）10時から入会説明会（要申込）に参加のうえ申し込み  
**所** シルバー人材センター相談室（公社）巨理町シルバー人材センター ☎（34）8800

**逢隈地区まちづくり協議会 地域福祉部会福祉講演会開催**

認知症を正しく理解し、地域で温かく見守る認知症サポーターについて学びましょう！ ※粗品あり  
**日** 6月17日（土）10時～11時45分  
**所** 働く婦人の家  
**講** 認知症サポーターになりましょう！  
**料** 無料  
**物** スリッパは準備しますが、必要な方は上靴などを持参ください  
**師** 地域包括支援センター職員  
**申** 6月9日（金）までに直接または電話、二次元コードから申し込み  
**問** 逢隈地区交流センター ☎（34）1555

**町営住宅入居者募集**

**募集住宅（戸数）**  
 集合型式 西木倉住宅（6戸）、上浜街道住宅（3戸）、下茨田南住宅（2戸）  
**申** 戸建型式 中野住宅（1戸）  
 6月1日（木）～12日（日）までに専用の申込書に記入のうえ郵送  
 ※申込条件や詳しい申込方法などは問い合わせください。  
**問** 宮城県住宅供給公社 ☎（02）240014

体力づくり教室受講生募集

ダンベル・ノルディックウォーキング・有酸素運動などで体力の維持増進を図りながら仲間の輪を広げてみませんか？

- 日 6月28日(水)～12月13日(水)  
(全13回、毎水曜日)10時～12時
- 所 佐藤記念体育館
- 人 先着20人
- 料 500円
- 申 巨理町健康支援地域サポーター会 ほか
- 日 6月1日(木)～14日(水)までに佐藤記念体育館へ直接
- 所 巨理地区交流センター
- ☎(34)31111

中高年スポーツ教室受講生募集

軽スポーツやレクリエーションを通して中高年の健康づくりと仲間の輪を広げましょう。

- 日 6月23日(金)～11月24日(金)  
(全10回、毎月第2・4金曜日)
- 時 9時30分～11時30分
- 所 佐藤記念体育館
- 人 先着20人
- 料 500円
- 申 谷津 千枝氏
- 日 6月1日(木)～14日(水)までに佐藤記念体育館へ直接
- 所 巨理地区交流センター
- ☎(34)31111

第13回巨理町カローリング大会 参加者募集

子どもから大人まで幅広い年代で楽しめるニュースポーツ「カローリング」を体験しながら交流してみませんか。参加賞に加え上位入賞者には賞品があります。

- 日 6月24日(土)9時～  
(受付8時30分～)
- 所 吉田体育館
- 対 小学4年生以上の町内在住者または町内勤務者
- 人 48人(1チーム3～4人)
- 料 300円(当日徴収)
- 物 運動できる服装、室内用運動靴、タオル、飲み物
- 申 6月16日(金)までに直接または電話 ※同じチームで参加したい方がいる場合は一緒に申し込みください。
- 所 吉田公民館 ☎(36)31114

認知症当事者のつどい「ぽっかぽか」参加者募集

- ゆっくり自分の話をしたり、同じ悩みを持つ方の話を聞いて、参加者同士の交流を深めてみませんか？
- 日 6月21日(水)14時～15時30分
- 所 保健福祉センター いきいきホール
- 対 認知症や物忘れの多い方
- 申 6月20日(火)までに電話
- 所 地域包括支援センター
- ☎(34)13331

巨理地区体育振興会「グラウンドゴルフ交流会参加者募集」

親子や友人と一緒にグラウンドゴルフで汗を流してみませんか？小学生から年配の方までごなたでも楽しめます。初心者大歓迎です！

- 日 7月2日(日)9時～  
(受付8時30分～)(小雨決行)
- 所 笹かまの郷運動場  
(中央児童センター向かい)
- 対 町内の小学生以上
- 人 先着50人
- 料 300円(当日徴収)※小中学生無料
- 申 6月1日(木)～16日(金)までに中央公民館または佐藤記念体育館に備え付けの申込用紙に記入のうえ申し込み※電話不可
- 所 巨理地区交流センター
- ☎(34)31111

認知症サポーター養成講座 参加者募集

認知症を正しく理解し、対応方法や地域で支える大切さを学ぶ講座です。受講後は「認知症サポーター」となり、自分のできる範囲で認知症の方やその家族を温かく見守る活動を行います。

- 日 6月16日(金)14時30分～16時
- 所 cafe♡悠里(悠里館内)
- 対 認知症に関心のある方
- 料 400円(コピー代)
- 申 6月15日(木)までに電話
- 所 地域包括支援センター
- ☎(34)13331

吉田公民館コンディショニング教室参加者募集

体の調子が良い状態に整える「コンディショニング」をすると体が楽に動くようになります。ヨガや脳活体操を取り入れた簡単な運動で運動不足を解消しながら調子のよい体を作りましょう！

- 日 7月3日・10日・24日・31日(月)  
14時～15時30分
- 所 農村環境改善センター
- 対 町内在住者
- 人 20人(定員を超えた場合は抽選)
- 料 400円
- 物 運動できる服装、室内用運動靴、ヨガマット、タオル、飲み物
- 申 西間木 由美氏
- 日 6月23日(金)までに直接または二次元
- 所 コードから申し込み
- 所 吉田公民館 ☎(36)31114

いきいき健康講座「歯の知識と健康」

歯は健康に欠かせないものです。歯の専門医師を講師に迎え、歯の知識と病気(歯周病)の予防方法などを学びます。また、簡単な健康体操を行って体をほぐしましょう。

- 日 6月25日(日)9時30分～12時  
(受付9時～)
- 所 農村環境改善センター
- 対 多目的ホール
- 人 30人程度
- 料 無料
- 物 室内用運動靴、タオル

子育て支援情報

内容	対象者	日にち	時間	場所	問い合わせ
ぴよぴよ「センサーマットを作ってあそぼう！」 ※定員10組、申込受付中	0歳の子と保護者	6月8日(木)	10:15～11:00	中央児童センター	地域子育て支援センター☎32-0720
「ピープルツリー」 (手遊び・読み聞かせ・工作) ※申込不要	未就学の子と保護者	6月9日(金)	10:15～11:30	中央児童センター	生涯学習課☎34-0510
絵本の読み聞かせ「おはなしぼけっ」と ☆6月生まれの誕生会(27日のみ) ※申込不要	未就学の子と保護者	6月12日(月) 6月27日(火)	①10:00～10:15 ②11:00～11:15	中央児童センター	地域子育て支援センター☎32-0720
ちびっこ広場「絵本となかよくなるう」 各回定員5組、要申込6月1日(木)～	未就学の子と保護者	6月14日(水)	①10:00～10:40 ②11:00～11:40	荒浜児童館	荒浜児童館☎33-3050
すくすく「七夕飾りをつくろう」 ※定員10組、要申込6月1日(木)～	1歳の子と保護者	6月15日(木)	10:15～11:00	中央児童センター	地域子育て支援センター☎32-0720
ファミサポハイハイレース (はじめての挑戦を思い出に残そう) 定員8組、要申込6月1日(木)～	ハイハイ期の子と保護者	6月16日(金)	10:00～11:30	保健福祉センター いきいきホール	ファミリーサポートセンター☎23-1290
のびのび「のびのびさんのたなばた」 ※定員10組、要申込6月6日(火)～	2歳以上の子と保護者	6月20日(火)	10:15～11:00	中央児童センター	地域子育て支援センター☎32-0720
出張ファミサポひろば (利用についての相談・入会受付など) ※入会希望の方は印鑑持参。会員証用に写真撮影あり。	子育て中の方 興味がある方	6月21日(水)	10:00～11:30	中央児童センター	ファミリーサポートセンター☎23-1290
育児講座「ベビー&キッズマッサージ」 講師:田村友美氏(BABY MASSAGE MARIANNE) ※定員12組、要申込6月7日(水)～	未就学の子と保護者	6月22日(木)	10:15～11:00	中央児童センター	地域子育て支援センター☎32-0720
いちごくらぶ「足形アート～夏のカレンダーをつくろう～」 定員6組、要申込6月26日(月)まで	未就学の子と保護者	6月29日(木)	10:00～11:00	吉田児童クラブ	吉田児童クラブ☎23-1321

バランスボール教室受講生募集

大きなボールで運動や体幹トレーニングを行います。初心者の方も気軽に参加ください。

- 日 7月6日・13日・20日(木)  
13時30分～15時
- 所 働く婦人の家
- 対 町内在住者
- 人 10人
- 料 300円
- 申 6月8日(木)までに直接または電話、二次元コードから申し込み
- 所 逢隈地区交流センター
- ☎(34)15555

第7回荒浜カローリング大会参加者募集

ごなたでも楽しめるカローリングで交流しませんか。参加賞・上位景品あり。

- 日 7月15日(土)受付9時～
- 所 荒浜体育館
- 対 小学4年生以上の町内在住者
- 人 先着30人(1チーム3人)
- 料 200円(当日徴収)※小学生無料
- 物 運動できる服装、室内用運動靴、タオル、飲み物
- 申 6月1日(木)～30日(金)までに直接または電話
- 所 荒浜公民館 ☎(35)20111

催し

ジョイフルふれあいパーティー

結婚を誠実に考えている男女のための交流会です。会話を中心とした素敵な時間を楽しんでみませんか。

開催日時 6月25日(日) 13時～16時  
 会場 エスポールみやぎ  
 (仙台市宮城野区幸町4-5-1)  
 参加費 40～49歳の独身男女  
 男性4千円、女性3千円  
 男女各18人  
 (定員を超えた場合は抽選)

図書館のおはなし会

開催日時 6月1日・15日・29日(木)  
 11時～11時30分  
 会場 子ども読書コーナー  
 0～3歳児  
 図書館 ☎(34) 87000

「ほっほ」のおはなし会

開催日時 6月3日(土)・幼児、小学生  
 6月8日・22日(木)・0～3歳児  
 11時～11時30分  
 会場 子ども読書コーナー  
 図書館 ☎(34) 87000

2023年度国家公務員「税務職員採用試験」(高校卒業程度)

仙台国税局では、税務のスペシャリストとして活躍するバイタリティーあふれる税務職員を募集しています。国の財政を支える税務職員にチャレンジしてみませんか。詳しくは、下記二次元コードから確認ください。

第一次試験 9月3日(日)

①令和5年4月1日において高校卒業後3年を経過していない者および令和6年3月までに高校を卒業する見込みの者  
 ②人事院が①に掲げる者に準ずると認める者  
 6月19日(月)～28日(水)までに下記二次元コードから申し込み  
 仙台国税局人事第二課試験研修係 ☎022(263)1111(内線32336)  
 人事院東北事務局 ☎022(21)2022

地域活動支援センター「理理町ののぼの園」職員募集

週40時間以内勤務臨時職員1人  
 職種 指導員補助  
 業務内容 障がいがある方が利用する施設での指導員が行う作業や生活支援の補助  
 勤務時間 月～土曜日(委細面談)  
 ※祝日・年末年始除く

映画会

開催日時 6月17日(土) 14時～  
 会場 悠里館3階 視聴覚ホール  
 タイトル 「すばらしき世界」(126分)  
 図書館 ☎(34) 87000

朗読会 ～想いをのせて～

エッセイや民話など、聞く読書はいかがでしょうか。わたり朗読奉仕会のメンバーが朗読します。気軽に来場ください。

開催日時 7月5日(水) 13時30分～15時  
 (開場13時)  
 会場 中央公民館 視聴覚室  
 参加費 50人  
 無料  
 後援 巨理町社会福祉協議会  
 わたり朗読奉仕の会 小林 ☎(34) 75998

試験・採用

巨理町職員募集

上級(保健師) 若干名  
 昭和63年4月2日から平成14年4月1日までに生まれた者で保健師の資格を有する者。または令和6年3月31日までに取得見込みの者(参考22歳～35歳)  
 中級(保育士) 若干名  
 平成7年4月2日から平成16年4月1日までに生まれた者で保育士の資格を有する者。または令和6

相談

仙台弁護士会無料法律相談会開催

日頃抱えているさまざまな問題解決の手伝いをするため、仙台弁護士会と共催で「無料法律相談会」を開催します。秘密は厳守します。

開催日時 6月24日(土) 10時～12時  
 会場 役場1階 小会議室(西)  
 町内在住者  
 先着4人(1人30分)※要予約  
 相談内容 相続・遺言、住環境、夫婦・男女間の問題、労働、借金、事故・損害賠償、近隣問題、法的手続きなど  
 相談員 弁護士  
 6月1日(木)～16日(金)までに電話  
 町民生活課 ☎(34) 11113

ありがとうございます

株式会社山村より企業版ふるさと納税制度を活用した寄付  
 巨理町まち・ひと・しごと創生推進事業(鳥の海公園魅力化事業)に対して、200万円が寄附されました。

年3月31日までに取得見込みの者(参考20歳～28歳)

第一次試験 7月9日(日)

教養試験、性格特性検査  
 第二次試験 8月下旬～9月中旬  
 作文試験、面接試験

6月8日(木)までに総務課にある指定申込用紙に必要事項を記入し、提出ください。  
 郵便で請求する場合は、封筒の表に「職員採用試験(上級保健師または中級保育士)申込用紙請求」と朱書きし、120円切手を貼った返信用封筒(A4サイズの入る大きさで、あて先を明記すること)を必ず同封してください。  
 ※土・日曜日は除く。  
 ※郵送の場合は、6月8日(木) 17時必着のものに限り受け付けます。  
 〒9899-1239 3字悠里1  
 総務課 ☎(34) 11111

巨理町観光協会職員募集

1人  
 業務内容 事業の企画・運営、地場産品販売など  
 雇用期間 令和6年3月31日(日)まで  
 ※期間の更新あり  
 勤務時間 8時30分～17時15分  
 ※土・日、祝日勤務あり  
 月額15万円  
 6月30日(金)までに履歴書に写真添付のうえ観光協会へ提出してください。  
 巨理町観光協会(商工観光課内) ☎(34) 05113

一般社団法人日本自動車連盟宮城支部より寄贈

横断歩行者の事故防止を目的に、「横断歩道マナーアップステッカー」が寄贈されました。  
 寄贈されたステッカーは交通安全週間などで公用車に掲示し、ドライバーのマナーアップの啓発に活用されます。



みやぎ巨理農業協同組合より寄贈

食の環境と農業への理解を深めてもらうことを目的に平成20年から実施している「JAバンク食農教育応援事業」として、町内の小学5年生に教材本「農業とわたしたちの暮らし」が寄贈されました。



小島洋子氏(かんぴょう家族委員会)より寄附

東日本大震災に対する寄附として4万8千743円が寄附されました。

やさしい ほけん相談室 無料相談

角田警察署南となり

株式会社アイエヌエス企画  
 角田市角田字中島下4-4  
 Tel 0224-62-0850  
 アイエヌエス企画

くるまの保険  
 ・自動車保険  
 ・バイク保険  
 ・自賠責保険 etc

すまいの保険  
 ・火災保険  
 ・地震保険  
 ・企業の地震 etc

カラダの保険  
 ・生命保険  
 ・がん保険  
 ・医療保険 etc

清水法律事務所 仙台弁護士会所属 弁護士 清水 健

借金 債権回収 離婚相談 相続 遺言 会社関係  
 交通事故 成年後見 労働問題 慰謝料 契約書作成等

ご相談料 30分5,500円(税込) ただし、一定の要件等を満たしている個人の方の相談は無料です。

角田市角田字中島下148番地6 2F 英智学館角田校  
 オオトシビル1階 1F 清水法律事務所  
 ☎0224(87)6315

(広告)

今までにない  
**新車の得する新しい**  
**乗り方!** SNS スーパー乗るだけセット!

月々車にかかる費用が全てコミコミ

車両代 車検代 自動車税 諸費用 メンテナンス代

**11,000円** [税込] 円~  
マイカー7年間コミコミプラン

**SUZUKI** ワゴンR HV FX **SUZUKI** ハスラーHYBRID G

国土交通省指定 優良車検工場 **びつたり車検** 板金・塗装館 **地域No.1** スズキ車販売台数

**スズキわたり**  
お客様無料相談ダイヤル

0120 FreeDial **0120-872-489**

〒989-2381 宮城県亶理郡亶理町逢隈上郡字上 264

(広告)

一般葬・家族葬  
~元気な今だからできる事!!~

終活について考えてみませんか?  
御葬儀に関して、悩みや不安な事はございませんか?  
個別相談承ります!  
ご希望の方は、刈谷葬儀社までお申し込みください

亶理葬祭会館 **水仙郷** 24時間受付 ☎0223(33)1520

株式会社 **刈谷葬儀社** 亶理町堀の内7-1  
https://kariya-sougi.com

COOP みやぎ生協プリエ葬 JP 日本郵政グループ労働組合

(広告)

屋根・雨どい・太陽光パネル  
ドローンで無料点検いたします

2022年度は60件の施工実績  
**雨どい修繕工事**  
保険工事にも対応  
小さなことでもご相談ください

電気の値下げ 雨どい修理・清掃 樹木伐採・処分 太陽光発電全メーカー 蓄電池全メーカー

**もてんきの窓口**  
担当/佐藤 090-1061-1218  
989-2383 亶理町逢隈田沢字川窪11-29  
亶理山元商工会員 TEL/FAX0223-36-9945

でんきの窓口で検索!

Lieben Agency

(広告)

山元・亶理の  
**便利屋 何でも屋**

- ・不用品処分・遺品整理
- ・ゴミ屋敷の片付け・水まわりサービス
- ・ハウスクリーニング・網戸張替
- ・エアコンサービス・高所作業
- ・雨樋清掃・ハチ駆除・買取 など...

上記以外でも、お気軽にお声掛け下さいませ!

ブログ見て下さい!こんなお店です!

まるごとや 検索

**まるごとや** 見積無料  
宮城県亶理郡山元町鷺足字中道4-23  
☎0223-36-9509